



ARQUIDIÓCESIS DE BOGOTÁ

# DIRECTORIO INSTITUTOS DE VIDA CONSAGRADA



**DIRECTORIO**  
**INSTITUTOS DE VIDA**  
**CONSAGRADA**

1ra. Edición, 2020.

Título: Directorio. Institutos de Vida Consagrada.

© Arquidiócesis de Bogotá. Coordinación Arquidiocesana de Vida Consagrada.

PLAN DE EVANGELIZACIÓN

EL NUEVO RITMO. JUNTOS PARA EVANGELIZAR

**Texto:**

Coordinación Arquidiocesana de Vida Consagrada.

Arquidiócesis de Bogotá

**Fotografías:**

Archivo de la Arquidiócesis de Bogotá.

**Fotografía de portada:**

Celebración Arquidiocesana de la Vida Consagrada 2017. OAC.

**Diseño y diagramación:**

Juan Carlos Ramos Hendez

[www.voxstudio.org](http://www.voxstudio.org)

**Impresión:**

ISPA. Instituto San Pablo Apóstol

[www.ispaeducación.edu.co](http://www.ispaeducación.edu.co)

© Todos los derechos reservados.

# DIRECTORIO INSTITUTOS DE VIDA CONSAGRADA



ARQUIDIÓCESIS DE BOGOTÁ  
*Coordinación Arquidiocesana  
de Vida Consagrada*







Tengo el gusto de presentarles el *Directorio de Institutos de Vida Consagrada* de la arquidiócesis de Bogotá.

Hace casi 500 años se fundó nuestra ciudad y desde entonces en la obra evangelizadora, que siempre ha comprendido el anuncio de la Palabra y la promoción social de sus habitantes, han trabajado codo a codo con obispos y sacerdotes diocesanos, miembros de comunidades religiosas e institutos de vida consagrada. Quiero recordarles además que varios obispos de nuestra Arquidiócesis, tanto titulares como auxiliares, fueron religiosos.

Algunas comunidades religiosas llevan cientos de años haciendo presencia en nuestra Iglesia local, otras han llegado más recientemente y no pocas de ellas han nacido aquí. La labor de hombres y mujeres consagrados con sus diferentes carismas y apostolados ha sido la respuesta oportuna a las circunstancias cambiantes de la ciudad cuando fue necesario defender la dignidad de las personas, ayudar a su promoción humana y favorecer el encuentro con el Señor para que sea conocido, amado y seguido.

El directorio que quiero poner en sus manos pretende ser una ayuda para facilitar las relaciones entre la Arquidiócesis y las comunidades, y de éstas entre sí. Si nos conocemos mejor y valoramos cuanto hacemos, si nos comunicamos y colaboramos en la común misión, la labor será más eficaz y el testimonio de comunión será en sí un anuncio elocuente de la buena nueva del Reino de Dios.

Espero que este instrumento ayude a hacer más visible la inapreciable presencia y obra de los institutos de vida consagrada para que sean convenientemente apreciados y, reitero, nos facilite los proyectos que venimos llevando a cabo en el Plan de Evangelización en el que habiendo tomado un Nuevo Rumbo ahora asumimos un Nuevo Ritmo bajo el impulso del Espíritu Santo.

Cardenal Rubén Salazar Gómez

Arzobispo de Bogotá, Primado de Colombia

Enero de 2020

La vida consagrada, enraizada profundamente en los ejemplos y enseñanzas de Cristo el Señor, es un don de Dios Padre a su Iglesia por medio del Espíritu. Con la profesión de los consejos evangélicos *los rasgos característicos de Jesús* —virgen, pobre y obediente— *tienen una típica y permanente «visibilidad» en medio del mundo*, y la mirada de los fieles es atraída hacia el misterio del Reino de Dios que ya actúa en la historia, pero espera su plena realización en el cielo.

A lo largo de los siglos nunca han faltado hombres y mujeres que, dóciles a la llamada del Padre y a la moción del Espíritu, han elegido este camino de especial seguimiento de Cristo, para dedicarse a Él con corazón «indiviso» (cf. 1 Co 7, 34). También ellos, como los Apóstoles, han dejado todo para estar con Él y ponerse, como Él, al servicio de Dios y de los hermanos. De este modo han contribuido a manifestar el misterio y la misión de la Iglesia con los múltiples carismas de vida espiritual y apostólica que les distribuía el Espíritu Santo, y por ello han cooperado también a renovar la sociedad.

*Exhortación Apostólica Postsinodal Vita Consecrata,*

*San Juan Pablo II, No. 1.*



# La Coordinación Arquidiocesana de Vida Consagrada

La Vicaría Episcopal de Evangelización es el organismo con el que cuenta el Arzobispo para animar, orientar, coordinar y apoyar la acción evangelizadora de la arquidiócesis de Bogotá, de forma conjunta y orgánica. Está constituida por los tres centros estratégicos: El centro de anuncio, formación en la fe y diálogo con la cultura; el centro de comunión y participación y el centro de la dimensión social de la evangelización; estos, a su vez, están formados por distintas coordinaciones, equipos y oficinas. Desde estos centros la vicaría promueve, en su mutua interrelación, el trabajo evangelizador en sus ejes fundamentales.

El *Centro Estratégico de Comunión y Participación*, como lo dice su nombre, integra toda la labor evangelizadora de la Arquidiócesis en lo referente al cuidado de la vida de comunión y la participación.



**El Vicario Episcopal para la Comunión y Participación es el Excelentísimo Monseñor Luis Manuel Alí Herrera.**

## LAS COORDINACIONES QUE SE INTEGRAN EN ESTE CENTRO SON:

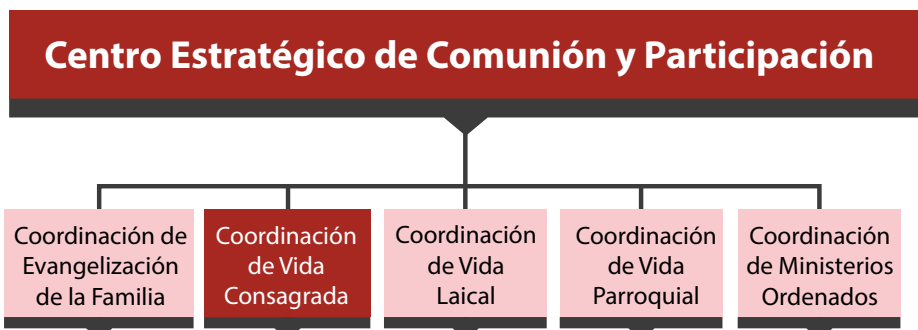

A la *Coordinación Arquidiocesana de Vida Consagrada* le corresponde lo relacionado con la presencia, participación y articulación de la vida consagrada en la comunión y misión de la Arquidiócesis, así como el acompañamiento pastoral. Para tal fin ha adelantado el proyecto arquidiocesano de Vida Consagrada, el cual tiene como objetivo:

Construir en Cristo relaciones de comunión entre los ministros ordenados, como pastores de la comunidad, y los miembros de los Institutos de Vida Consagrada (IVC) en la arquidiócesis de Bogotá, mediante la promoción de una cultura de encuentro, que favorezca una acción evangelizadora orgánica.

*(Relaciones de comunión entendidas como el conocimiento, la valoración, la comunicación y la colaboración mutuas).*

La coordinación cuenta con un equipo arquidiocesano, dirigido por el coordinador y los arciprestes para la vida consagrada nombrados en cada vicaría episcopal territorial.

## **ASPECTOS ADMINISTRATIVOS**

Nayibe Rosas Galeano  
**Secretaria Oficina de Vida Consagrada**

Curia arzobispal  
Cra. 7 # 10 - 20.  
vic\_religiosos@arquibogota.org.co  
Tel.: 350 55 11 Ext.: 1201

## **ASPECTOS PASTORALES**

P. Alejandro Henao de Brigard  
**Coordinador Arquidiocesano de la Vida Consagrada**  
c.vidaconsagrada@arquibogota.org.co

Diana Marcela Suárez  
**Secretaria General Centro de Comunión y Participación**  
centrocyp@arquibogota.org.co  
Tel.: 350 55 11. Ext.: 1101

## ARCIPRESTES PARA LA VIDA CONSAGRADA EN VICARÍAS EPISCOPALES TERRITORIALES

Territorialmente la arquidiócesis de Bogotá está organizada en vicarías episcopales territoriales. Cada vicaría episcopal territorial ha sido confiada por el Señor Arzobispo a un vicario episcopal para que, actuando en su nombre, extienda su misión evangelizadora en ese territorio y le ayude en el gobierno pastoral de la misma.

A continuación, se presentan los datos de contactos de las vicarías episcopales territoriales de la arquidiócesis con los nombres de los vicarios y los arciprestes para la vida consagrada correspondientes:

### VICARÍAS EPISCOPALES TERRITORIALES (V.E.T.)

Nº	VICARÍA EPISCOPAL TERRITORIAL (V.E.T.)	VICARIO EPISCOPAL TERRITORIAL	DATOS DE CONTACTO
1	<b>LA INMACULADA CONCEPCIÓN</b>	<b>Ilustrísimo Monseñor Julio Hernando Solórzano Solórzano</b>	<b>CL. 29 # 32 - 09 TEL.: 570 76 65</b>
2	<b>CRISTO SACERDOTE</b>	<b>Ilustrísimo Monseñor Daniel Arturo Delgado Guana</b>	<b>CRA. 27C # 71 - 20 TEL.: 660 15 37</b>
3	<b>ESPÍRITU SANTO</b>	<b>Ilustrísimo Monseñor Yoany Víctor Cupitra Díaz</b>	<b>CL. 6 SUR # 14A - 43 Temporalmente atendiendo en: DIAG. 45 A SUR # 27 - 54. TEL.:704 90 06 - 704 91 23</b>
4	<b>SAN JOSÉ</b>	<b>Ilustrísimo Monseñor Alberto Forero Castro</b>	<b>CRA. 12 # 19 - 35 SUR TEL.: 239 57 78 / 272 53 30</b>
5	<b>SAN PEDRO</b>	<b>Ilustrísimo Monseñor Germán Medina Acosta</b>	<b>CL. 131 A # 52 A - 35 TEL.: 520 82 23</b>
6	<b>SAN PABLO</b>	<b>Ilustrísimo Monseñor Nelson Enrique Ortiz Roza</b>	<b>CRA. 20 # 44 B - 45 SUR TEL.: 769 22 06 - 312 577 54 46</b>
7	<b>PADRE MISERICORDIOSO</b>	<b>Ilustrísimo Monseñor Juan Álvaro Zapata</b>	<b>CRA. 6 # 118 - 60 TEL.: 742 42 03 - 805 05 23 - 320 886 26 74</b>
8	<b>SANTA ISABEL DE HUNGRÍA</b>	<b>Ilustrísimo Monseñor William Casas Velásquez</b>	<b>CRA. 18 L # 70B - 69 SUR TEL.: 210 89 21 - 311 837 07 09</b>

## ARCIPRESTES PARA LA VIDA CONSAGRADA

VICARÍA EPISCOPAL TERRITORIAL	ARCIPRESTES PARA LA VIDA CONSAGRADA	CORREO INSTITUCIONAL
LA INMACULADA CONCEPCIÓN	Reverendo Padre Fray Jesús Orlando Ibarra Ochoa, O.S.A.	vcinmaculada@arquibogota.org.co
CRISTO SACERDOTE	Reverendo Padre Héctor Miguel Martínez Barrios, S.D.S.	vccristosacerdote@arquibogota.org.co
ESPÍRITU SANTO	Señor Pbro. José Antonio Zapata Nole	vcespiritusanto@arquibogota.org.co
SAN JOSÉ	Reverendo Padre Jean Hérick Jasmin, O.M.I.	vcsanjose@arquibogota.org.co
SAN PEDRO	Reverendo Padre Edgar Orlando Suárez, C.S.V.	vcsanpedro@arquibogota.org.co
SAN PABLO	Señor Pbro. Martí Colom Martí	vcsanpablo@arquibogota.org.co
PADRE MISERICORDIOSO	Señor Pbro. Omar Enrique Cristancho Gómez	vcpmisericordioso@arquibogota.org.co
SANTA ISABEL DE HUNGRÍA	Reverendo Padre Edgar GÓMEZ SALCEDO, I.M.C.	vcsantaisabel@arquibogota.org.co

## CONTENIDO

Dentro de los Institutos de Vida Consagrada se reconocen las comunidades religiosas femeninas y masculinas, las sociedades de vida apostólica y los institutos seculares. En este directorio aparecen publicados los Institutos de Vida Consagrada cuyas casas y obras están ubicadas en el territorio de la arquidiócesis de Bogotá, adicionalmente están las asociaciones de fieles en proceso de ser reconocidas como comunidades religiosas.

Con el propósito de conocer más sobre los Institutos de Vida Consagrada y de las asociaciones de fieles, a continuación se hace mención de las definiciones que el código de derecho canónico enuncia:

### DE LOS INSTITUTOS DE VIDA CONSAGRADA (573 – 606)

573 § 1. La vida consagrada por la profesión de los consejos evangélicos es una forma estable de vivir en la cual los fieles, siguiendo más de cerca a Cristo bajo la acción del Espíritu Santo, se dedican totalmente a Dios como a su amor

supremo, para que entregados por un nuevo y peculiar título a su gloria, a la edificación de la Iglesia y a la salvación del mundo, consigan la perfección de la caridad en el servicio del Reino de Dios y, convertidos en signo preclaro en la Iglesia, preanuncien la gloria celestial.

§ 2. Adoptan con libertad esta forma de vida en institutos de vida consagrada canónicamente erigidos por la autoridad competente de la Iglesia aquellos fieles que, mediante votos u otros vínculos sagrados, según las leyes propias de los institutos, profesan los consejos evangélicos de castidad, pobreza y obediencia, y, por la caridad a la que éstos conducen, se unen de modo especial a la Iglesia y a su misterio.

## **DE LOS INSTITUTOS RELIGIOSOS [O COMUNIDADES RELIGIOSAS] (607 – 709)**

607 § 1. La vida religiosa, como consagración total de la persona, manifiesta el desposorio admirable establecido por Dios en la Iglesia, signo de la vida futura. De este modo el religioso consuma la plena donación de sí mismo como sacrificio ofrecido a Dios, por el que toda su existencia se hace culto continuo a Dios en la caridad.

§ 2. Un instituto religioso es una sociedad en la que los miembros, según el derecho propio, emiten votos públicos perpetuos, o temporales que han de renovarse sin embargo al vencer el plazo, y viven vida fraterna en común.

§ 3. El testimonio público que han de dar los religiosos a Cristo y a la Iglesia lleva consigo un apartamiento del mundo que sea propio del carácter y la finalidad de cada instituto.

## **DE LOS INSTITUTOS SECULARES (710 – 730)**

710. Un instituto secular es un instituto de vida consagrada en el cual los fieles, viviendo en el mundo, aspiran a la perfección de la caridad, y se dedican a procurar la santificación del mundo sobre todo desde dentro de él.

## **DE LAS SOCIEDADES DE VIDA APOSTÓLICA (731-755)**

731. A los institutos de vida consagrada se asemejan las sociedades de vida apostólica, cuyos miembros, sin votos religiosos, buscan el fin apostólico propio de la sociedad y, llevando vida fraterna en común, según el propio modo de vida, aspiran a la perfección de la caridad por la observancia de las constituciones.

Entre éstas existen sociedades cuyos miembros abrazan los consejos evangélicos mediante un vínculo determinado por las constituciones.

## DE LAS ASOCIACIONES DE FIELES (298 – 329)

298 § 1. Existen en la Iglesia asociaciones distintas de los institutos de vida consagrada y de las sociedades de vida apostólica, en las que los fieles, clérigos o laicos, o clérigos junto con laicos, trabajando unidos, buscan fomentar una vida más perfecta, promover el culto público, o la doctrina cristiana, o realizar otras actividades de apostolado, a saber, iniciativas para la evangelización, el ejercicio de obras de piedad o de caridad y la animación con espíritu cristiano del orden temporal.

§ 2. Inscríbanse los fieles preferentemente en aquellas asociaciones que hayan sido erigidas, alabadas o recomendadas por la autoridad eclesiástica competente.

### ESQUEMA DEL DIRECTORIO

Los índices indican el número de ítem que es único para cada institución dentro del directorio y sus obras derivan de esta numeración en ese orden consecutivo:

**1** **Número + nombre como es conocido el instituto de vida consagrada + [sigla]**  
 Ej.: Las **Adoratrices [A.A.S.C.]** serán la congregación número 1.

**2** **Las obras serán numeradas cada una con el consecutivo: 1.1., 1.2., etc.**  
 Ej.: La **Fundación Creaciones Miquelina** será la obra número 1.1.

**3** **Se presenta en orden alfabético teniendo en cuenta el nombre como es conocido el instituto de vida consagrada y con el siguiente orden de clasificación:**

- **Comunidades Religiosas Femeninas**
- **Comunidades Religiosas Masculinas**
- **Institutos Seculares**
- **Sociedades de Vida Apostólica**
- **Asociaciones de Fieles en proceso de ser reconocidas como comunidades religiosas**

#### 1. ADORATRICES [A.A.S.C.]

**Orden de Religiosas Adoratrices de Colombia**

**Fundadora:** Santa María Micaela del Santísimo Sacramento  
**Lugar y fecha de fundación:** Madrid, España; 1856

#### OBRAS:

##### 1.1. Fundación Creaciones Miquelina

**Actividad:** Elaboración y comercialización de prendas de vestir. Ofrece oportunidad de trabajo y calidad de vida a las mujeres operarias y su núcleo familiar.

#### Datos de contacto:

Cl. 30 B # 8 A - 76 sur  
 Tel.: 366 91 48  
 produccion@miquelina.com  
**Parroquia a la que pertenece:** El Niño Jesús  
 V.E.T.: San José

##### 1.2. Ciudadela Santa María Micaela

**Actividad:** Programa social integral a mujeres en situación de prostitución, víctimas de trata de personas y violencias de género.

#### Datos de contacto:

Cra. 8 A # 27 B - 29 Sur  
 Tel.: 278 73 24 - 372 87 80  
 ciudadelaadoratrices@yahoo.com  
**Parroquia a la que pertenece:** El Niño Jesús

#### 2. AGUSTINAS [A.M.]

**Religiosas Agustinas**

**Fundadoras:** Madre Samarra, Mónica Cantó

**Lugar y fecha de fundación:** Madrid, España; 1856

#### OBRAS:

**2.1. Casa local de enfermos.**

**Datos de contacto:** Cra. 54 # 3 - 33

**Parroquia a la que pertenece:** Los Doce Apóstoles  
 V.E.T.: Inmaculada

**2.2. Casa de Formación de religiosas.**

**Datos de contacto:** Cl. 26 A # 2 - 21 sur

**Tel.:** 206 66 49

**Parroquia a la que pertenece:** Los Sagrados Corazones de María  
 V.E.T.: San José

**2.3. Casa Provincial de guía.**

**Datos de contacto:** Cl. 43 # 17 - 30 sur

## El esquema propuesto para cada institución religiosa es el siguiente:

- Nombre como es conocido el instituto de vida consagrada + [sigla]
- Nombre oficial
- Fundador
- Lugar y año de fundación
- Obras con sus datos de contacto

## Criterios de búsqueda:

El Directorio cuenta con dos índices que encuentra en las páginas finales de la publicación:

**1.** Un primer índice por orden alfabético en cada clasificación.  
**Ej.:** De la A-Z en *Comunidades Religiosas Femeninas*, donde encontrará el número que se le adjudico al instituto de vida consagrada dentro del directorio y el número de página donde se encuentra.

**2.** El segundo índice estará ordenado alfabéticamente en cada una de las *Vicarias Episcopales Territoriales* (V.E.T.). Este contará con el número de la obra que se le adjudico en el directorio. **Ej.:** La *Fundación Creaciones Miquelina*, se encontrará en el indice de la *Vicaría de San José* y tendrá el número de obra 1.1. El primer dígito de este numeral (que corresponde al que se le adjudico al instituto de vida consagrada dentro del directorio) nos permitira buscar en el primer índice, la página donde se encuentra la obra. Por ende, en el ejemplo anterior el dígito será 1 y corresponde a las *Adoratrices*, que se encuentran en la pág.16.

## ACTUALIZACIÓN DE DATOS

La Coordinación Arquidiocesana de Vida Consagrada ha realizado un gran esfuerzo por consolidar la base de datos de los Institutos de Vida Consagrada en la arquidiócesis de Bogotá a través de la información suministrada por la Cancillería eclesial y de las visitas y el acompañamiento de los arciprestes para la vida consagrada a las casas y obras de los institutos en cada vicaría episcopal territorial. Sin embargo, aún hay datos de contacto por completar y verificar, razón por la cual este *Directorio* está sujeto a correcciones, adiciones y modificaciones.

Si desea corregir o completar la información publicada en este *Directorio* por favor establezca contacto con la Oficina de Vida Consagrada en la Curia arzobispal. A continuación los datos de contacto:

Nayibe Rosas Galeano

Secretaria Oficina de Vida Consagrada

Arquidiócesis de Bogotá

Cra. 7 # 10 - 20

Tel.: 350 55 11 Ext.: 1201

[vic\\_religiosos@arquibogota.org.co](mailto:vic_religiosos@arquibogota.org.co)

Horario de atención: lunes a viernes de 8:00 a.m. a 12:30 p.m.

**Imagen: Celebración arquidiocesana de la  
Vida Consagrada, 2019. Fuente: OAC.**



# COMUNIDADES RELIGIOSAS FEMENINAS



ARQUIDIÓCESIS DE BOGOTÁ

## 1. ADORATRICES [A.A.S.C.]

### Orden de Religiosas Adoratrices de Colombia

**Fundadora:** Santa María Micaela del Santísimo Sacramento

**Lugar y fecha de fundación:**

Madrid, España; 1856

#### OBRAS:

##### 1.1. Fundación Creaciones Miquelina

**Actividad:** Elaboración y comercialización de prendas de vestir. Ofrecer oportunidad de trabajo y calidad de vida a las mujeres operarias y su núcleo familiar.

**Datos de contacto:**

Cl. 30 B # 8 A - 76 sur

Tel.: 366 91 48

produccion@miquelina.com

**Parroquia a la que pertenece:**

El Niño Jesús

**V.E.T.:** San José

##### 1.2. Ciudadela Santa María Micaela

**Actividad:** Programa social integral a mujeres en situación de prostitución, víctimas de trata de personas y violencias de género.

**Datos de contacto:**

Cra. 8 A # 27 B - 29 Sur

Tel.: 278 73 24 - 372 87 80

ciudadelaadoratrices@yahoo.com

**Parroquia a la que pertenece:**

El Niño Jesús

**V.E.T.:** San José

## 2. AGUSTINAS MISIONERAS [A.M.]

### Religiosas Agustinas Misioneras

**Fundadoras:** Madres Querubina Samarra, Mónica Mujal y Clara Cantó

**Lugar y fecha de fundación:**

Madrid, España; 1890

#### OBRAS:

##### 2.1. Casa local

**Actividad:** Casa pastoral. Visita a los enfermos.

**Datos de contacto:**

Cra. 54 # 3 - 33

**Parroquia a la que pertenece:**

Los Doce Apotoles

**Vicaría:** Inmaculada

##### 2.2. Casa de Formación

**Actividad:** Formación en etapas iniciales.

**Datos de contacto:**

Cl. 26 A # 2 - 21 sur

Tel.: 206 66 49

**Parroquia a la que pertenece:**

Los Sagrados Corazones de Jesús y María

**V.E.T.:** San José

##### 2.3. Casa Provincial

**Actividad:** Casa provincial y de acogida.

**Datos de contacto:**

Cl. 43 # 17 - 20

Tel.: 245 48 50

amprobconsejo@outlook.com

**Parroquia a la que pertenece:**

Nuestra Señora del Carmen

(Ig. Sta. Teresita)

**V.E.T.:** Cristo Sacerdote

## 2.4. Colegio Nuestra Señora del Buen Consejo

**Actividad:** Educación formal, mixto, preescolar hasta el grado 11°.

**Datos de contacto:**

Cl. 104 # 17 - 22

Tel.: 236 49 73 - 256 29 63

webagustinasmisioneras@gmail.com;  
info@colbuenco.edu.co

**Parroquia a la que pertenece:**

Santa Gema Galgani

**V.E.T.:** Padre Misericordioso

## 3. AGUSTINAS RECOLETAS [M.A.R.]

### Comunidad de Hermanas Misioneras Agustinas Recoletas

**Fundador:** Monseñor Francisco Javier Ochoa Ullote

**Lugar y fecha de fundación:**

Monteagudo Navarra, España; 1947

**OBRAS:**

### 3.1. Casa San Agustín

**Actividad:** Casa de atención a hermanas mayores. Administración. Casa de paso para hermanas.

**Datos de contacto:**

Cra. 20 # 36 - 27

Tel.: 340 61 69

comunidadesanagustinbogota@gmail.com

**Parroquia a la que pertenece:**

Santa Ana

**V.E.T.:** Inmaculada Concepción

## 3.2. Casa de formación

**Actividad:** Formación de las nuevas religiosas. Noviciado.

**Datos de contacto:**

Cra. 20 # 36 - 20

Tel.: 285 37 06

marnoviciado23@gmail.com

**Parroquia a la que pertenece:**

Santa Ana

**V.E.T.:** Inmaculada Concepción

## 4. AGUSTINAS RECOLETAS DE LOS ENFERMOS [A.R.E.]

### Congregación de Religiosas Agustinas Recoletas de los Enfermos

**Fundador:** Fray Sebastian López de Murga

**Lugar y fecha de fundación:**

Bogotá, Colombia; 1976

**OBRAS:**

### 4.1. Fundación San Ezequiel Moreno

**Actividad:** Centro de escucha para enfermos, las hermanas salen a visitas. Formación para voluntariado de la pastoral salud.

**Datos de contacto:**

Cra. 22 # 63 A - 52

Tel.: 745 70 50

bogota@fundacionsanezequiel.org.co

**Parroquia a la que pertenece:**

San Gerardo Mayela

**V.E.T.:** Cristo Sacerdote

### 4.2. Casa General

**Actividad:** Casa permanente.

**Datos de contacto:**

Cl. 63 B # 21 - 59  
Tel.: 235 31 52  
congregacionare@hotmail.com

**Parroquia a la que pertenece:**

San Gerardo Mayela  
**V.E.T.:** Cristo Sacerdote

## 5. APOSTOLINAS [R.A.]

### Religiosas del Apostolado del Sagrado Corazón de Jesús

**Fundador:** Padre Valentín Salinero García

**Lugar y fecha de fundación:**  
La Habana, Cuba; 1891

**OBRAS:**

#### Casa juniorado

**Actividad:** Formación.

**Datos de contacto:**

Cl. 35 # 24 - 40 Apto. 201  
Tel.: 309 44 09

**Parroquia a la que pertenece:**

San Alfonso María de Ligorio  
**V.E.T.:** Inmaculada Concepción

## 6. ASUNCIONISTAS [H.A.]

### Hermanitas de la Asunción

**Fundadores:** Esteban Pernet AA y Antonieta Fage

**Lugar y fecha de fundación:**  
París, Francia; 1865

**OBRAS:**

#### 6.1. Casa de misión

**Actividad:** La regeneración de la familia pobre y obrera. Visitas a familias por parte de las hermanas. Trabajo con niños y parejas.

**Datos de contacto:**

Cra. 5 # 108 - 09 Sur  
Tel.: 304 28 17  
comunidadsucre90@gmail.com

**Parroquia a la que pertenece:**

San Juan Neumann  
**V.E.T.:** San Pablo

## 6.2. Casa de acogida

**Actividad:** Economato.

**Datos de contacto:**

Cra. 8 B # 4 - 31 Sur  
Tel.: 233 74 81  
Fax: 328 39 51  
asuncion.economato@gmail.com

**Parroquia a la que pertenece:**

Jesucristo del Mundo  
**V.E.T.:** San José

## 7. BETHLEMITAS [B.E.T.H.L.]

### Hermanas Bethlemitas Hijas del Sagrado Corazón de Jesús

**Fundadores:** Santo Hermano Pedro de San José Betancur y Beata Madre María Encarnación Rosal

**Lugar y fecha de fundación:**  
La Antigua, Guatemala; 1668

**OBRAS:**

#### 7.1. Noviciado Madre

**Encarnación Actividad:** Casa de formación de Noviciado

**Datos de contacto:**

Cl. 153 # 45 - 53  
Tel.: 677 20 01 - 805 2523  
info@bethlemitasbogota.edu.co  
noviciadopsj@bethlemitas.org.co

**Parroquia a la que pertenece:**

Jesucristo Redentor  
**V.E.T.:** San Pedro

## 7.2. Colegio

**Actividad:** Colegio mixto bilingüe de preescolar y básica primaria mixta

**Datos de contacto:**

Cl. 153 # 45 - 53

Tel.: 677 20 01 - 8052523

info@bethlemitasbogota.edu.co

noviciadopsj@bethlemitas.org.co

**Parroquia a la que pertenece:**

Jesucristo Redentor

**V.E.T.:** San Pedro

## 7.3. Casa general

**Actividad:** Brindar a la sociedad, educación, evangelización y ayuda social

**Datos de contacto:**

Cl. 66 # 5 - 21

Tel.: 249 04 22 - 320 230 32 90

secretariageneral@bethlemitas.org.co

**Parroquia a la que pertenece:**

Basílica Menor Nuestra Señora de Lourdes

**V.E.T.:** Cristo Sacerdote

## 7.4. Colegio

**Actividad:** Colegio mixto primaria y bachillerato.

**Datos de contacto:**

Cra. 7 # 65 - 42

Tel.: 347 97 27 - 347 97 00

bogota@bethlemitas.org.co

**Parroquia a la que pertenece:**

Basílica Menor Nuestra Señora de Lourdes

**V.E.T.:** Cristo Sacerdote

## 7.5. Casa de paso

**Actividad:** Casa de paso de hermanas y postulantedo

**Datos de contacto:**

Cl. 31 A # 16 A - 40

Tel.: 309 40 59

postulantadopsj@bethlemitas.org.co

**Parroquia a la que pertenece:**

Santa Ana

**V.E.T.:** Inmaculada Concepción

## 7.6. Fundación

**Actividad:** Fundación Asociación Colombiana de enfermos Hepáticos y renales.

**Datos de contacto:**

Cl. 24 B # 24 - 48

Tel.: 749 58 28 - 458 86 97

ascheparen@gmail.com

**Parroquia a la que pertenece:**

San Pedro Claver

**V.E.T.:** Inmaculada Concepción

## 7.7. Casa Provincial

**Actividad:** Oficinas - Visitas a enfermos en el sector - Preparación de jóvenes universitarios para misiones de semana santa y diciembre

**Datos de contacto:**

Cl. 39 A # 18 A - 37

Tel.: 285 31 06 - 285 32 70

provincialpsj@bethlemitaspsj.org.co

**Parroquia a la que pertenece:**

Espíritu Santo

**V.E.T.:** Inmaculada Concepción

## 8. CALASANCIAS [R.C.H.D.P.]

### Religiosas Calasancias Hijas de la Divina Pastora

**Fundador:** San Faustino Míguez

**Lugar y fecha de fundación:**

España; 1885

**OBRAS:**

### 8.1. Residencia Calasancia

**Actividad:** Pastoral

**Datos de contacto:**

Cra. 9 A # 15 - 69 Sur

Tel.: 373 53 02

venerandamoron@yahoo.es

**Parroquia a la que pertenece:**

San Gabriel Arcángel

**V.E.T.:** San José

### 8.2. Casa Calliope

**Actividad:** Educar y formar mujeres y niñas en diferentes escenarios educativos.

**Datos de contacto:**

Manzana 8 Lote 16.

Sector Verbenal. Barrio Paraiso

Tel.: 320 395 96 60

marbetania@hotmail.com

**Parroquia a la que pertenece:**

Nuestra Señora de Nazaret

**V.E.T.:** San José

## 9. CARMELITAS DE SAN JOSÉ [H.C.S.J.]

**Hermanas Carmelitas de San José**

**Fundadora:** Venerable Rosa Ojeda  
Creus

**Lugar y fecha de fundación:**

Barcelona, España; 1900

**OBRAS:**

**Casa**

**Actividad:** Atención al adulto mayor

**Datos de contacto:**

Cl. 43 # 18 A - 24

Tel.: 245 34 27

**Parroquia a la que pertenece:**

Nuestra Señora del Carmen  
(Ig. Sta. Teresita)

**V.E.T.:** Cristo Sacerdote

## 10. CARMELITAS DE VEDRUNA [C.C.V.]

**Hermanas Carmelitas de la  
Caridad de Vedruna**

**Fundadora:** Santa Joaquina de Vedruna

**Lugar y fecha de fundación:**

Vich, España; 1826

**OBRAS:**

**10.1. Casa comunidad Vedruna -  
Centro Médico - Biblioteca**

**Actividad:** Servicios y actividades de educación, salud y pastoral dirigida a los pobres y vulnerables de la zona en actitud humana y humanizadora.

**Datos de contacto:**

Cl. 1 C Bis # 11 B - 09 Este

Tel.: 289 02 34

casacomunidad@hotmail.com

**Parroquia a la que pertenece:**

San Alberto Hurtado

**V.E.T.:** Inmaculada Concepción

**10.2. Comunidad Vedruna El  
Oasis - Centro de formación  
Vedruna**

**Actividad:** Construir la comunidad cristiana humanizando, promoviendo, evangelizando, a través de la formación de niñas, niños, jóvenes y familias, el arte y cultura.

**Datos de contacto:**

Cl.132 Sur # 14 G - 10

Tel.: 641 78 95 - 757 81 50

vedrunasoasis@yahoo.es

**Parroquia a la que pertenece:**

Santa Joaquina de Vedruna

**V.E.T.:** San Pablo**11. CARMELITAS DEL SAGRADO CORAZÓN [C.S.C.]****Hermanas Carmelitas del Sagrado Corazón****Fundadora:** Madre María Luisa Josefa del Santísimo Sacramento**Lugar y fecha de fundación:**

Atotonilco el Alto, Jalisco, México; 1904

**OBRAS:****11.1. Comunidad Santa Teresita del Niño Jesús****Actividad:** Servicio a la iglesia a través de la pastoral de la espiritualidad, educativa, de la salud, parroquial y misionera. Atención a grupos de niños, apoyo parroquial.**Datos de contacto:**

Cl. 182 # 3 - 27

Tel.: 735 31 49

delegacionsteresaec@hotmail.com

**Parroquia a la que pertenece:**

Beato Miguel Rúa

**V.E.T.:** Padre Misericordioso**11.2. Santísima Trinidad****Actividad:** Pastoral Catequética, servicios a adultos mayores, proyectos con mujeres, refuerzo escolar niños, defensa de los derechos humanos, micro-fútbol. Apoyan a los hermanos maristas. Consultorios médicos.**Datos de contacto:**

Cra. 8 Bis Este # 88 I - 10 Sur

Tel.: 764 71 23

delegacionsteresa@hotmail.com

delegacionsantateresa.csc@gmail.com

**Parroquia a la que pertenece:**

El Señor del Monte de Galilea

**V.E.T.:** San Pablo**12. CARMELITAS DESCALZAS [O.C.D.]****Monasterio Carmelitas Descalzas****Fundadora:** Santa Teresa de Jesús (Ávila)**Lugar y fecha de fundación:**

Ávila, España; 1562

**OBRAS:****Casa****Actividad:** Oración y abnegación evangélica a favor de la Iglesia y del mundo.**Datos de contacto:**

Cl. 119 # 4 - 59

Tel.: 213 46 93

carmelitasdescalzasbogota@yahoo.com

**Parroquia a la que pertenece:**

Santa Bárbara de Usaquén

**V.E.T.:** Padre Misericordioso**13. CARMELITAS MISIONERAS [C.M.]****Carmelitas Misioneras****Fundador:** Beato Francisco Palau y Quer**Lugar y fecha de fundación:**

Menorca-Islas Baleares, España; 1860

## OBRAS:

### 13.1. Mater Carmeli Bogotá

**Actividad:** Casa provincial y casa de acogida

**Datos de contacto:**

Cra. 49 # 94 - 09

Tel.: 236 21 53

secprovinciansv@gmail.com

**Parroquia a la que pertenece:**

Santa María Goretti

**V.E.T.:** Cristo Sacerdote

### 13.2. Colegio El Carmelo

**Actividad:** Educación.

**Datos de contacto:**

Cl. 45 # 25 A 75

Tel.: 244 29 90 - 244 29 68

info@colegioelcarmelo.edu.co

**Parroquia a la que pertenece:**

Nuestra Señora del Carmen

(Ig. Sta. Teresita)

**V.E.T.:** Cristo Sacerdote

### 13.3. Casa El Carmelo

**Actividad:** Casa de religiosas.

**Datos de contacto:**

Cl. 45 # 25 A 75

Tel.: 269 09 98

carmelo.bogo@gmail.com

**Parroquia a la que pertenece:**

Nuestra Señora del Carmen

(Ig. Sta. Teresita)

**V.E.T.:** Cristo Sacerdote

### 13.4. Centro de espiritualidad

#### Francisco Palau

**Actividad:** Casa de retiros.

**Datos de contacto:**

Cra. 27 # 43 - 14

Tel.: 268 00 69 - 312 592 81 55

yolavi14@hotmail.com

### Parroquia a la que pertenece:

Nuestra Señora del Carmen

(Ig. Sta. Teresita)

**V.E.T.:** Cristo Sacerdote

### 13.5. Casa Nazareth

**Actividad:** Casa de atención a niños (comedor) y a mujeres cabeza de hogar

**Datos de contacto:**

Diag. 42 A Sur # 10 - 71 Este

Tel.: 265 29 24 - 312 592 71 34

cmnazareth2014@gmail.com

**Parroquia a la que pertenece:**

La Presentación de Nuestra Señora

**V.E.T.:** San José

## 14. CARMELITAS TERESAS DE SAN JOSÉ [C.T.S.J.]

### Hermanas Carmelitas Teresas de San José - Provincia Nuestra Señora del Carmen

**Fundadoras:** Madres Teresa Toda Juncosa y Teresa Guasch Toda

**Lugar y fecha de fundación:**

Barcelona, España; 1878

## OBRAS:

### 14.1. Casa Provincial

**Actividad:** Casa de convivencias, actividades provinciales de animación, actividades pastorales

**Datos de contacto:**

Cl. 65 # 52 - 80

Tel.: 311 95 78

provco.ctsj@carmelitastsj.org

**Parroquia a la que pertenece:**

San Miguel

**V.E.T.:** Cristo Sacerdote



## 14.2. Colegio El Carmen

### Teresiano

**Actividad:** Educación.

**Datos de contacto:**

Cra. 11 A # 32 - 49 Sur

Tel.: 209 09 94

bogotacol.ctsj@carmelitastsj.org

**Parroquia a la que pertenece:**

San Juan Pablo II

**V.E.T.:** San José

## 15. CLARISAS [O.S.C.]

### Monasterio de Santa Clara

**Fundadores:** San Francisco y Santa Clara de Asís

**Lugar y fecha de fundación:**

Asís, Italia; 1212

### OBRAS:

#### Monasterio

**Actividad:** Apostolado de Vida contemplativa

**Datos de contacto:**

Cl. 128 B # 19 - 25

Tel.: 626 62 98

monasteriodesantaclara@gmail.com

**Parroquia a la que pertenece:**

San Norberto

**V.E.T.:** Padre Misericordioso

## 16. COMPAÑÍA DE MARÍA NUESTRA SEÑORA [O.D.N.]

### Orden de la Compañía de María de Nuestra Señora

**Fundadora:** Santa Juana de Lestonac

**Lugar y fecha de fundación:**

Burdeos, Francia; 1607

www.cdm.edu.co

### OBRAS:

#### 16.1. Comunidad y colegio

**Actividad:** Colegio preescolar, primaria y secundaria mixto bilingüe - Casa local de religiosas

**Datos de contacto:**

Cl. 201 # 67 - 12

Tel.: 310 38 32 - 676 38 95 - 676 13 37 - 743 05 35 Ext.: 129

rectoria.enseñanzabog@cdm.edu.co

**Parroquia a la que pertenece:**

San Viator

**V.E.T.:** San Pedro

#### 16.2. Casa provincial y comunidad

**Actividad:** Casa

**Datos de contacto:**

Cra. 20 A # 72 A - 37

**Parroquia a la que pertenece:**

San Pedro Apóstol

**V.E.T.:** Cristo Sacerdote

#### 16.3. Comunidad

**Datos de contacto:**

Cra. 27 A # 41 - 49

Tel.: 244 70 70 - 222 21 47

Fax: 255 38 92

direccionadmon.bog@cdm.edu.co

**Parroquia a la que pertenece:**

San Alfonso María de Liguorio

**V.E.T.:** Cristo Sacerdote

## 17. CONGREGACIÓN DE HERMANAS DE SAN JOSÉ DE TARBES [S.J.T.]

### Congregación de Hermanas de San José de Tarbes

**Fundadores:** Dominiquette Barrere, Eulalie Barrere, Jean Duffo.

**Lugar y fecha de fundación:**

Cantaous, Francia; 1843

**OBRAS:**

**Actividad:** Al servicio de la Iglesia viviendo la comunión

**Datos de contacto:**

Cra. 17 # 39 A - 40

Tel.: 232 56 58

sanjosedetarbes@outlook.com

**Parroquia a la que pertenece:**

Espíritu Santo

**V.E.T.:** Inmaculada Concepción

**18. CONGREGACIÓN DE LOS SAGRADOS CORAZONES DE JESÚS Y MARÍA [SS.CC.]**

**Congregación de los Sagrados Corazones de Jesús y María y de la Adoración Perpetua del Santísimo Sacramento del Altar**

**Fundador:** Pedro Coudrin

**Lugar y fecha de fundación:**

París, Francia; 1800

**OBRAS:**

**Datos de contacto:**

Cl. 62 # 22 - 48

Tel.: 488 88 22

**Parroquia a la que pertenece:**

San Gerardo Mayela

**V.E.T.:** Cristo Sacerdote

**19. CONGREGACIÓN DEL SAGRADO CORAZÓN [R.S.C.J.]**

**Congregación del Sagrado Corazón**

**Fundadora:** Santa Magdalena Sofía Barat y Santa Rosa Filipina Duchesne

**Lugar y fecha de fundación:**

Francia; 1800 - Colombia; 1908

**OBRAS:**

**Actividad:** Cuidado de las religiosas mayores y/o enfermas

**Datos de contacto:**

Cra. 59 B # 129 - 45

Tel.: 253 44 66 - 613 31 12

consaco@outlook.com

**Parroquia a la que pertenece:**

San Francisco de Sales

**V.E.T.:** San Pedro

**20. CONGREGACIÓN HERMANAS MISIONERAS DE MARÍA MEDIADORA UNIVERSAL [M.M.M.]**

**Congregación Hermanas Misioneras de María Mediadora Universal**

**Fundadora:** Madre Rosario Fernández Pereira

**Lugar y fecha de fundación:**

España; 1946

**OBRAS:**

**Casa de Formación (noviciado)**

**Actividad:** Misión, educación y salud

**Datos de contacto:**

Diag. 52 B Sur # 53 B - 14  
Tel.: 563 79 13

**Parroquia a la que pertenece:**

Santa Cecilia

**V.E.T.:** Espíritu Santo

## 21. CRUZADAS DE LA IGLESIA [M.C.I.]

### Congregación de Misioneras Cruzadas de la Iglesia

**Fundadora:** Santa Nazaria Ignacia March Mesa

**Lugar y fecha de fundación:**

Oruro, Bolivia; 1925

**OBRAS:**

#### 21.1. Casa local

**Actividad:** Misiones, pastoral parroquial, promoción de la mujer, casa de ejercicios, educación y salud

**Datos de contacto:**

Cra. 18 # 33 - 09

Tel.: 468 64 74

mcibogota@yahoo.com.co

**Parroquia a la que pertenece:**

Santa Ana

**V.E.T.:** Inmaculada Concepción

#### 21.2. Casa

**Actividad:** Misiones, promoción de la mujer, pastoral parroquial, casa de ejercicios, pastoral educativa, pastoral social.

**Datos de contacto:**

Diag. 40 Sur # 9 C -15

Tel.: 372 88 48

mcibogota@hotmail.com.co

**Parroquia a la que pertenece:**

La Resurrección

**V.E.T.:** San Pablo

## 22. DAMAS CATEQUISTAS [I.C.D.S.]

### Instituto Catequista Dolores Sopeña

**Fundadora:** Dolores Rodriguez Sopeña

**Lugar y fecha de fundación:**

España; 1901

**OBRAS:**

#### 22.1. Casa local

**Actividad:** Capacitación y promoción de la clase trabajadora

**Datos de contacto:**

Cl. 35 # 19 - 07

Tel.: 749 87 60

bogota@catequistasopena.org

**Parroquia a la que pertenece:**

Santa Ana

**V.E.T.:** Inmaculada Concepción

#### 22.2. Casa

**Datos de contacto:**

Cl. 28 Sur # 243 - 25

Tel.: 720 33 40

bogota@catequistasopena.org

**Parroquia a la que pertenece:**

Nuestra Señora del Perpetuo Socorro

**V.E.T.:** Espíritu Santo

#### 22.3. Fundación Dolores Sopeña

**Actividad:** Promoción, capacitación y evangelización del mundo del trabajo

**Datos de contacto:**

Cl. 51 # 15 - 53

Tel.: 249 49 77

chapinero@sopenabogota.co

**Parroquia a la que pertenece:**

Santa Marta

**V.E.T.:** Cristo Sacerdote

## 23. DOMINICAS CUBANAS [O.P.]

### Congregación Dominicanas de Nuestra Señora del Santísimo Rosario

**Fundadores:** Madre María de Jesús  
Martín y Padre Pedro Esteban Fran-  
cisco Creisseil

**Lugar y fecha de fundación:**  
1956

### OBRAS:

#### Casa

**Actividad:** Casa local de religiosas

#### Datos de contacto:

Cl. 194 # 45 -81

Tel.: 671 12 28

dominiscubanas@yahoo.es

#### Parroquia a la que pertenece:

San Viator

**V.E.T.:** San Pedro

## 24. DOMINICAS DE BETANIA [H.D.B.O.P.]

### Congregación de las Hermanas Dominicas de Betania

**Fundadora:** Madre Maria Benavides

#### Lugar y fecha de fundación:

Palmira, 1957

### OBRAS:

#### 24.1. Casa 1

**Actividad:** Acogida y atención sacer-  
dotal

#### Datos de contacto:

Cra. 27 A # 50 - 84

Tel.: 751 04 72

hermanasdebetania@gmail.com

#### Parroquia a la que pertenece:

Santa Marta

**V.E.T.:** Cristo Sacerdote

#### 24.2. Casa 2

**Actividad:** Acogida y atención sacer-  
dotal

#### Datos de contacto:

Cra. 10 # 53 - 81

Tel.: 235 49 61

hermanasdebetania@gmail.com

#### Parroquia a la que pertenece:

Nuestra Señora de Chiquinquirá

**V.E.T.:** Cristo Sacerdote

## 25. DOMINICAS DE LA DOCTRINA CRISTIANA [H.D.D.C.]

### Comunidad de Hermanas Dominicas de la Doctrina Cristiana

**Fundadora:** Madre Leonor Baqueriza  
Figueroa

#### Lugar y fecha de fundación:

México D.F.; 1948

### OBRAS:

#### 25.1. Casa 1

**Actividad:** Trabajo parroquial

#### Datos de contacto:

Cra. 50 A # 41 - 46 Sur

Tel.: 204 01 47

rubielaocampo1@yahoo.es

#### Parroquia a la que pertenece:

Santa Isabel de Hungría

**V.E.T.:** Espíritu Santo

#### 25.2. Casa 2

**Actividad:** Trabajo parroquial

**Datos de contacto:**

Cl. 30 A # 3 A - 20 S

Tel.: 206 22 93

capullosedomingo@yahoo.es

**Parroquia a la que pertenece:**

El Niño Jesús

**V.E.T.:** San José**26. DOMINICAS DE LA PRESENTACIÓN [O.P.]****Hermanas de la Caridad  
Dominicas de la Presentación -  
Provincia Santa Fe de Bogotá****Fundadora:** Beata Marie Poussepin**Lugar y fecha de fundación:**

Sainville, Francia; 1696

www.presantafe.com.co

**OBRAS:****26.1. Casa 1****Actividad:** La misión de la educación en colegios y universidades, la salud y el servicio a la parroquia. Servicio de la caridad en la iglesia**Datos de contacto:**

Cra. 17 A # 167 B 03

Tel.: 677 21 92 -679 24 78

secretaria@presantafe.com.co

**Parroquia a la que pertenece:**

San José Cafasso

**V.E.T.:** Padre Misericordioso**26.2. Casa 2****Actividad:** Casa de acogida para religiosas y laicos enfermos**Datos de contacto:**

Cra. 23 # 45 C - 31. Piso 4

Tel.: 287 03 68

**Parroquia a la que pertenece:**

Nuestra Señora del Carmen

(Ig. Sta. Teresita)

**V.E.T.:** Cristo Sacerdote**26.3. Casa 3****Actividad:** Servicio integral de salud**Datos de contacto:**

Cl. 45 C # 22 - 02

Tel.: 572 77 77

**Parroquia a la que pertenece:**

Nuestra Señora del Carmen

(Ig. Sta. Teresita)

**V.E.T.:** Cristo Sacerdote**26.4. Casa 3****Actividad:** Servicio integral de salud**Datos de contacto:**

Cl. 48 # 19 - 25

Tel.: 477 70 01

**Parroquia a la que pertenece:**

Nuestra Señora del Carmen

(Ig. Sta. Teresita)

**V.E.T.:** Cristo Sacerdote**26.5. Casa 4****Actividad:** La misión de la educación en colegios y universidades, la salud y el servicio a la parroquia. Servicio de la caridad en la iglesia**Datos de contacto:**

Cl. 170 # 17 A 55

Tel.: 671 11 98 - 671 49 12

secretaria@presantafe.com.co

**Parroquia a la que pertenece:**

San José Cafasso

**V.E.T.:** Padre Misericordioso**26.6. Casa 5****Actividad:** Educación, el cuidado de los enfermos y abiertos a otras necesidades**Datos de contacto:**

Cl.10 Sur # 15 - 35

Tel.: 333 21 21

**Parroquia a la que pertenece:**

San Antonio de Padua

**V.E.T.:** Espíritu Santo

**26.7. Casa 6**

**Datos de contacto:**

Cra. 5 Bis # 110 - 17 Sur

Tel.: 474 94 45

7mvpastora@gmail.com

**Parroquia a la que pertenece:**

María Madre de la Divina Misericordia

**V.E.T.:** San Pablo

**26.8. Casa 7**

**Datos de contacto:**

Cl. 6 Sur # 14 - 67

Tel.: 704 05 01

comunidaddeformacion@presantafe.com.co

**Parroquia a la que pertenece:**

San Antonio de Padua

**V.E.T.:** Espíritu Santo

**26.9. Casa 8**

**Actividad:** Educación de la juventud y de la niñez, misión parroquial, atención a los enfermos, promoción social

**Datos de contacto:**

Cra. 5 Bis # 110 - 17

Tel.: 474 94 45

**Parroquia a la que pertenece:**

María Madre de la Divina Misericordia

**V.E.T.:** San Pablo

**26.10. Casa Central**

**Actividad:** Casa que funciona como provincial. Funciona más de 5 comunidades; Colegio La Presentación y Casa de hermanas mayores

**Datos de contacto:**

Cl. 19 # 19 - 27

Tel.: 24744 65 - 24723 00

doprebog@outlook.com

**Parroquia a la que pertenece:**

Sagrada Pasión

**V.E.T.:** Inmaculada Concepción

**26.11. Obra Social Altamira**

**Actividad:** Obra social - Fundación

MEM Mujeres Empresarias Marie

**Datos de contacto:**

Cra. 11 B Este # 43 A - 76 Sur

Tel.: 371 66 90

altamira@presantafe.com.co

**Parroquia a la que pertenece:**

La Presentación de Nuestra Señora

**V.E.T.:** San José

**27. DOMINICAS DE SANTA CATALINA [O.P.]**

**Congregación de Dominicas**

**de Santa Catalina de Sena -**

**Provincia de Nuestra Señora del**

**Rosario**

**Fundadores:** Padre Saturnino Gutiérrez - Madre Gabriela de San Martín

**Lugar y fecha de fundación:**

Villa de Leyva-Boyacá, Colombia; 1880

**OBRAS:**

**27.1. Casa 1**

**Actividad:** Educación y salud

**Datos de contacto:**

Cra. 11 # 77 - 20

Tel.: 530 45 70

**Parroquia a la que pertenece:**

Santa Mónica

**V.E.T.:** Cristo Sacerdote

**27.2. Casa 2**

**Actividad:** Educación y salud se han abierto a otras formas de presencia

**Datos de contacto:**

Cl. 32 Sur # 21 C - 30

Tel.: 278 36 34

**Parroquia a la que pertenece:**

San Ignacio de Loyola

**V.E.T.:** Espíritu Santo**27.3. Casa 3****Actividad:** Educación y salud**Datos de contacto:**

Cl. 45 F # 16 A - 37

Tel.: 327 44 44 Ext.: 151-152

**Parroquia a la que pertenece:**

Nuestra Señora del Carmen

(Ig. Sta. Teresita)

**V.E.T.:** Cristo Sacerdote**27.4. Casa Provincial Nuestra Señora del Rosario****Actividad:** Casa de gobierno y acogida.**Datos de contacto:**

Cra.18 A # 43 - 12

Tel.: 340 37 19 - 340 37 21

secretprovinrosario@hotmail.com

**Parroquia a la que pertenece:**

Nuestra Señora del Carmen

(Ig. Sta. Teresita)

**V.E.T.:** Cristo Sacerdote**27.5. Colegio del Rosario Santo Domingo****Actividad:** Educación y salud.**Datos de contacto:**

Cl. 68 # 0 - 51 Este

Tel.: 217 10 00

info@rosariosantodomingo.edu.co

**Parroquia a la que pertenece:**

Basílica Menor Nuestra Señora de Lourdes

**V.E.T.:** Cristo Sacerdote**27.6. Colegio del Rosario Campestre****Actividad:** El servicio a la verdad por el testimonio de vida y por la palabra, mediante la educación integral y la asistencia en el campo de la salud**Datos de contacto:**

Cra. 7 A Km. 10 Torca (Cl. 212)

Tel.: 235 04 16 - 671 12 82 - 679 80 80

rosariocampestre@gmail.com

**Parroquia a la que pertenece:**

San Luis de Tolosa

**V.E.T.:** Padre Misericordioso**27.7. Colegio Nuestra Señora del Rosario Bogotá****Actividad:** Predicar mediante la educación y la atención a los enfermos, niñas desamparadas, en los colegios, escuelas, ancianatos y clínicas**Datos de contacto:**

Cl. 4 # 57 - 49

Tel.: 420 33 86 - 420 23 07

nohorarodriguezop@gmail.com

**Parroquia a la que pertenece:**

Los Doce Apóstoles

**V.E.T.:** Inmaculada Concepción**28. DOMINICAS DEL ROSARIO PERPETUO [O.P.]****Congregación Dominicas del Rosario Perpetuo y de Santa Isabel de Hungría****Fundadora:** Madre Cecilia Arciniegas Garavito, O.P.**Lugar y fecha de fundación:**

Bogotá, Colombia; 1953

**OBRAS:**

### 28.1. Casa

**Actividad:** Casa General.

**Datos de contacto:**

Cra. 52 A # 134 - 24

Tel.: 274 57 19

ritatperez@gmail.com

jemafranro@gmail.com

**Parroquia a la que pertenece:**

Santo Tomás Becket

**V.E.T.:** San Pedro

### 28.2. Colegio y casa local

**Actividad:** Funciona colegio y casa de hermanas

**Datos de contacto:**

Cl. 9 # 4 - 66

Tel.: 243 07 92

colsantisimorosario@gmail.com

**Parroquia a la que pertenece:**

Catedral de Bogotá - San Pedro

**V.E.T.:** Inmaculada Concepción

## 29. DOMINICAS DEL SAGRADO CORAZÓN DE JESÚS [O.P.]

**Congregación de Hermanas Dominicanas Misioneras del Sagrado Corazón de Jesús**

**Fundadora:** Mary Patrick Cosgrave

**Lugar y fecha de fundación:**

Harare-Zimbabue, Africa; 1898

**OBRAS:**

**Fundación de Integración Social y Desarrollo Comunitario - FISDECO**

**Actividad:** Anunciar a las personas la Buena Noticia y fortalecer a los que se han alejado

**Datos de contacto:**

Cl. 69 C Sur # 17 F - 11

Tel.: 790 18 10

fisdeco@outlook.com

**Parroquia a la que pertenece:**

Nuestra Señora de Lucero

**V.E.T.:** Santa Isabel de Hungría

## 30. DOMINICAS NAZARENAS [D.N.]

**Dominicas Hijas de Nuestra Señora de Nazareth**

**Fundadores:** Madre María Sara Alvarado Pontón y Fray Alberto Enrique Higuera Barrera

**Lugar y fecha de fundación:**

Bogotá, Colombia; 1938

**OBRAS:**

### 30.1. Casa

**Actividad:** Casa de gobierno. Casa General. Noviciado y casa de acogida para religiosas de paso por Bogotá

**Datos de contacto:**

Cra. 77 # 128 A - 10

Tel.: 624 24 87

secretariageneraldn@gmail.com

noviciadodominicasdenazareth@gmail.com

noviciado016@gmail.com

**Parroquia a la que pertenece:**

San Bartolomé Apóstol

**V.E.T.:** San Pedro

### 30.2. Hogar Geriátrico

**Datos de contacto:**

Cra. 2 # 7 -97

Tel.: 848 61 53

fusmont@hotmail.com



**Parroquia a la que pertenece:**

San Miguel Arcángel - Choachí

**V.E.T.:** San José**31. ESCLAVAS DE CRISTO REY [E.C.R.]****Congregación de las Esclavas de Cristo Rey****Fundador:** Padre Pedro Legaria**Lugar y fecha de fundación:**

Navarra, España; 1928

**OBRAS:****31.1. Casa de Ejercicios “Cristo Rey”****Actividad:** Ejercicios espirituales siguiendo la espiritualidad de San Ignacio de Loyola. Todo para Dios y por los hermanos. Discernir para hallar la voluntad de Dios, por la salvación de las almas**Datos de contacto:**

Cl 170 # 19 B - 62

Tel.: 671 80 24 - 671 11 63

fundacioncristorey2@gmail.com

**Parroquia a la que pertenece:**

Santa Rafaela María del Sagrado Corazón

**V.E.T.:** Padre Misericordioso**31.2. Casa de Retiros Espirituales Pedro Legaria****Actividad:** Ejercicios espirituales siguiendo la espiritualidad de San Ignacio de Loyola. Todo para Dios y por los hermanos. Discernir para hallar la voluntad de Dios, por la salvación de las almas**Datos de contacto:**

Cl. 119 # 4 - 21

Tel.: 629 68 20/21/23

pedrolegaria@hotmail.com

www.casaderetirospedrolegaria.org

**Parroquia a la que pertenece:**

Santa Bárbara de Usaquén

**V.E.T.:** Padre Misericordioso**32. ESCLAVAS DEL SACRATÍSIMO CORAZÓN DE JESÚS [A.C.J.]****Instituto de Religiosas Esclavas del Sacratísimo Corazón de Jesús****Fundadoras:** Santa Rafaela María Porrás y Ayllón - Dolores Porrás y Ayllón**Lugar y fecha de fundación:**

Madrid, España; 1877

**OBRAS:****32.1. Colegio Esclavas del Sagrado Corazón de Jesús****Actividad:** Educación de niños y jóvenes apoyados en el carisma reparador y la pedagogía del corazón. Casa de formación**Datos de contacto:**

Cl. 175 # 20 A - 26

Tel.: 670 6148 - 671 8716 - 671 8570

secretaria@colegioesclavas.edu.co

**Parroquia a la que pertenece:**

Santa Rafaela María del Sagrado Corazón

**V.E.T.:** Padre Misericordioso**32.2. Residencia cuidado hermanas mayores****Actividad:** Cuidado hermanas mayores - enfermería**Datos de contacto:**

Cl. 175 # 20 A - 26

Tel.: 674 37 71

**Parroquia a la que pertenece:**

Santa Rafaela María del Sagrado Corazón

**V.E.T.:** Padre Misericordioso

**32.2. Casa**

**Actividad:** Educación y misiones

**Datos de contacto:**

Tel.: 670 61 48

pibarceaci@yahoo.com

**Parroquia a la que pertenece:**

Santa María de Caná

**V.E.T.:** Santa Isabel de Hungría

**32.3. Casa de convivencias Santa María**

**Actividad:** Casa de espiritualidad - casa de convivencias y retiros espirituales

**Datos de contacto:**

Cl. 175 # 17 B - 92

Tel.: 669 08 44

comunidadesantamaria17@gmail.com

**Parroquia a la que pertenece:**

Santa Rafaela María del Sagrado Corazón

**V.E.T.:** Padre Misericordioso

**33. ESCLAVAS MISIONERAS [E.M.S.S.]**

**Esclavas Misioneras del Santísimo Sacramento**

**Fundadora:** Katerina Zecchini

**Lugar y fecha de fundación:**

Venecia, Italia; 1919

**OBRAS:**

**Casa local**

**Actividad:** Evangelización misionera desde las obras misionales pontificias. Apoyo parroquial

**Datos de contacto:**

Cra. 25 # 37- 61

Tel.: 368 55 73

**Parroquia a la que pertenece:**

San Alfonso María de Ligorio

**V.E.T.:** Inmaculada Concepción

**34. ESCOLAPIAS SCH. P.**

**Instituto de Hijas de María Religiosas de las Escuelas Pías**

**OBRAS:**

**34.1. Casa**

**Datos de contacto:**

Cl. 44 C # 52 - 12

Tel.: 221 18 28 Fax: 221 61 25

escolapiascolombia@gmail.com

**V.E.T.:** Cristo Sacerdote

**34.2. Colegio Madre Paula Montal**

**Datos de contacto:**

Cl. 56 Sur # 15 - 55 Este

Tel.: 743 75 15

colmpaulam@gmail.com

**Parroquia a la que pertenece:**

Santa Catalina Labouré

**V.E.T.:** San José

**35. FILIPENSES [R.R.FF.]**

**Religiosas Filipenses Misioneras de Enseñanza**

**OBRAS:**

**Casa**

**Datos de contacto:**

Cra. 25 # 68 - 55

Tel.: 862 08 29

cdadchia@rfilepenses.com

**Parroquia a la que pertenece:**

Santa Francisca Romana

**V.E.T.:** Cristo Sacerdote

**36. FRANCISCANAS DE LA INMACULADA CONCEPCIÓN [F.I.C.]**

**Religiosas Franciscanas de la Inmaculada Concepción**

**OBRAS:**

**Casa**

**Datos de contacto:**

Cra. 12 A # 17 - 59 Sur

Tel.: 300 43 79

**Parroquia a la que pertenece:**

San Gabriel Arcángel

**V.E.T.:** San José

**37. FRANCISCANAS DE MARÍA INMACULADA [F.M.I.]**

**Franciscanas de María Inmaculada**

**Fundadora:** Beata Madre Caridad Brader Zahner

**Lugar y fecha de fundación:**

Pasto, Colombia; 1894

**OBRAS:**

**37.1. Colegio**

**Actividad:** Colegio mixto bilingüe para preescolar, primaria y secundaria.

**Datos de contacto:**

Transv. 77 # 162 - 55

Tel.: 692 13 35

secretarialvernia@hotmail.com

info@colegioalvernia.edu.co

**Parroquia a la que pertenece:**

Santísimo Redentor

**V.E.T.:** San Pedro

**37.2. Casa**

**Datos de contacto:**

Cl. 45 # 67 A - 40

Tel.: 221 72 29 - 222 05 39

Fax: 221 68 74

secreprovincialbo@gmail.com

**Parroquia a la que pertenece:**

Santa María del Cenáculo

**V.E.T.:** Cristo Sacerdote

**38. FRANCISCANAS DE MONTPELLIER [H.F.E.S.]**

**Hermanas Franciscanas del Espíritu Santo de Montpellier**

**Fundador:** Madre Francisca del Espíritu Santo

**Lugar y fecha de fundación:**

Saint Chinian, Francia; 1861

**OBRAS:**

**Casa**

**Actividad:** Casa provincial.

**Datos de contacto:**

Cra. 70 A # 123 - 04

Tel.: 253 18 38 - 674 84 09

**Parroquia a la que pertenece:**

San Juan Crisóstomo

**V.E.T.:** San Pedro

**39. FRANCISCANAS DE ROSCHESTER [O.S.F.]**

**Hermanas Franciscanas de Nuestra Señora de Lourdes**

**OBRAS:**

## Casa

**Actividad:** Educación de niños y jóvenes bajo la pedagogía de la comprensión basados en la fe cristiana y la espiritualidad Franciscana

**Datos de contacto:**

Cl.151 # 16 - 40

Tel.: 627 17 66 - 526 16 80 - 216 56 08  
valusher@csti.edu.co

**Parroquia a la que pertenece:**

Santa María Magdalena

**V.E.T.:** Padre Misericordioso

## 40. FRANCISCANAS MISIONERAS [H.F.M.M.A.]

### Hermanas Franciscanas Misioneras de María Auxiliadora

**Fundadora:** Santa María Bernarda Bütler

**Lugar y fecha de fundación:**

Chone, Ecuador; 1888. Túrreques - Nariño, Colombia; 1893

**OBRAS:**

#### 40.1. Casa local

**Actividad:** Colegios San José - Educación preescolar, primaria y bachillerato

**Datos de contacto:**

Cl. 12 # 29 - 48

Tel.: 247 86 80 - 408 16 03 - 247 34 52  
administracion@colsanjose.org

**Parroquia a la que pertenece:**

Nuestra Señora de las Mercedes

**V.E.T.:** Inmaculada Concepción

#### 40.2. Casa General

**Actividad:** Administración de la congregación a nivel general

**Datos de contacto:**

Cra. 16 # 136 - 33

Tel.: 755 18 72 - 755 18 73 - 625 52 94  
fcanassg@cable.net.co

**Parroquia a la que pertenece:**

San Juan de Ávila

**V.E.T.:** Padre Misericordioso

## 41. FRANCISCANAS MISIONERAS DE LA INMACULADA [I.H.M.I.]

### Instituto de Hermanas Franciscanas Misioneras de la Inmaculada

**Fundadora:** María Francisca de las llagas Cornejo Pazmiño

**Lugar y fecha de fundación:**

Ecuador; 1901

**OBRAS:**

#### Casa local

**Actividad:** Acoger a las hermanas del instituto que vienen a realizar formación académica

**Datos de contacto:**

Cra. 27 # 4 A - 05

Tel.: 751 28 70

sanantoniodepadua.2013@outlook.com

**Parroquia a la que pertenece:**

Nuestra Señora de las Lajas

**V.E.T.:** Inmaculada Concepción

## 42. FRANCISCANAS MISIONERAS DE MARÍA [F.M.M.]

### Franciscanas Misioneras de María

**Fundador:** María de la Pasión (Helene Chapotten)

**Lugar y fecha de fundación:**

Ootacamund, India; 1877

**OBRAS:****42.1. Casa Provincial**

**Actividad:** Servicios provinciales

**Datos de contacto:**

Cl. 45 C # 21 A - 02

Tel.: 320 26 55

**Parroquia a la que pertenece:**

Nuestra Señora del Carmen  
(Ig. Sta. Teresita)

**V.E.T.:** Cristo Sacerdote

**42.2. Casa**

**Actividad:** La misión en los lugares más apartados donde no esté presente la Iglesia, la opción por los pobres y promoción de la mujer

**Datos de contacto:**

Cl. 81 Sur # 8 B - 44

Tel.: 761 71 92

**Parroquia a la que pertenece:**

San Atanasio

**V.E.T.:** San Pablo

**43. HERMANAS AUXILIARES SACERDOTALES [H.S.M.P.]**

Congregación de las Hermanas Auxiliares Sacerdotales del Santísimo Sacramento

**Fundadora:** Madre María Dufresne

**Lugar y fecha de fundación:**

Madison Winsconsin, Estados Unidos; 1966

**OBRAS:****Casa**

**Actividad:** Apostolado en las casas episcopales, parroquiales, sacerdotales y seminarios. Obras sociales

**Datos de contacto:**

Cra. 18 # 136 - 46

Tel.: 274 15 96

**Parroquia a la que pertenece:**

San Juan de Ávila

**V.E.T.:** Padre Misericordioso

**44. HERMANAS CAPUCHINAS [C.D.P.M.]****Hermanas Capuchinas de la Madre del Divino Pastor**

**Fundador:** Beato Jose Toos y Soler

**Lugar y fecha de fundación:**

Ripoll-Barcelona, España; 1850

**OBRAS:****44.1. Casa**

**Actividad:** Educación y misión

**Datos de contacto:**

Cra. 12 B # 57 - 36 Sur

Tel.: 279 82 20 - 568 68 08

ramirezsoa338@gmail.com

**Parroquia a la que pertenece:**

Divino Rostro

**V.E.T.:** San Pablo

**45. HERMANAS CAPUCHINAS DEL SAGRADO CORAZÓN [H.CS.C.]****Hermanas Capuchinas del Sagrado Corazón**

**Fundadores:** Siervos de Dios Francisco María de Francia y María Verónica Briguglio

**Lugar y fecha de fundación:**

Sicilia, Italia; 1897 - Colombia; 1979

## OBRAS:

### Casa

**Actividad:** Casa de formación para postulando y noviciado

**Datos de contacto:**

Cl. 136 # 53 - 55

Tel.: 258 56 64

hna.scapbogota@gmail.com

**Parroquia a la que pertenece:**

San Pascual Bailón

**V.E.T.:** San Pedro

## 46. HERMANAS DE BETHANIA [H.B.V.D.]

### Comunidad de Hermanas de Bethania Consoladoras de la Virgen Dolorosa

**Fundadoras:** Madres Dolores de María Zea Fernández y María de la Cruz Pinto Tobías

**Lugar y fecha de fundación:**

Santa Tecla, El Salvador; 1928

### OBRAS:

46.1. Casa

**Actividad:** Casa provincial de la comunidad

**Datos de contacto:**

Cra. 65 # 180 - 80

Tel.: 672 37 72

regiondesanjose@gmail.com

**Parroquia a la que pertenece:**

Santa María del Prado

**V.E.T.:** San Pedro

### 46.2. Colegio Stella Matutina

**Actividad:** Colegio preescolar, primaria y secundaria mixto bilingüe

**Datos de contacto:**

Cra. 67 # 180 - 88

Tel.: 671 13 32

regiondesanjose@gmail.com

**Parroquia a la que pertenece:**

Santa María del Prado

**V.E.T.:** San Pedro

## 47. HERMANAS DE LA CARIDAD DE SANTA ANA [H.C.S.A.]

### Congregación de Hermanas de la Caridad de Santa Ana

**Fundador:** Padre Juan Bonal y Madre Margarita Rafols Bruna

**Lugar y fecha de fundación:**

Zaragoza, España; 1804.

### OBRAS:

#### 47.1. Casa 1

**Actividad:** Juniorado Latinoamericano

**Datos de contacto:**

Transv. 22 A # 60 A - 22

**Parroquia a la que pertenece:**

San Gerardo Mayela

**V.E.T.:** Cristo Sacerdote

#### 47.2. Casa 2

**Datos de contacto:**

Cl. 62 # 27 A 12

Tel.: 249 30 46

**Parroquia a la que pertenece:**

San Gerardo Mayela

**V.E.T.:** Cristo Sacerdote

#### 47.3. Casa 3

**Actividad:** Local

**Datos de contacto:**

Cra. 28 # 63 - 39

Tel.: 255 88 13

comunidadmadrerafols@gmail.com

**Parroquia a la que pertenece:**

San Martín de Porres  
**V.E.T.:** Cristo Sacerdote

#### 47.4. Casa 4

**Actividad:** Educación, salud y misión

**Datos de contacto:**

Cra. 5 # 94 - 71  
 Tel.: 567 03 20 - 773 39 77  
 csjbonal@yahoo.com

**Parroquia a la que pertenece:**

María Estrella de la Evangelización  
**V.E.T.:** San Pablo

#### 47.5. Colegio de Nuestra Señora del Pilar Sur

**Datos de contacto:**

Cl. 11 Sur # 9 - 11  
 Tel.: 233 01 17 - 333 76 11 - 246 77 57  
 colpilersur@gmail.com

**Parroquia a la que pertenece:**

Jesucristo Luz del Mundo  
**V.E.T.:** San José

### 48. HERMANAS DE LA DIVINA VOLUNTAD [H.D.V.]

Congregación de Hermanas de la Divina Voluntad

**Fundadora:** Beata Gaetana Sterni

**Lugar y fecha de fundación:**

Vicenza, Italia; 1865

**OBRAS:**

#### 48.1. Casa 1

**Actividad:** Evangelización - promoción humana

**Datos de contacto:**

Cra. 58 # 67 A 64  
 Tel.: 543 25 05  
 comodelo@yahoo.com

#### Parroquia a la que pertenece:

San Miguel

**V.E.T.:** Cristo Sacerdote

#### 48.2. Casa 2

**Datos de contacto:**

Cl. 64 F Sur # 18 L - 73  
 Tel.: 761 89 37  
 comrecuerdo@yahoo.com

**Parroquia a la que pertenece:**

La Exaltación de la Santa Cruz  
**V.E.T.:** Santa Isabel de Hungría

### 49. HERMANAS DE LA PAZ [H.N.S.P.]

#### Comunidad de Hermanas de Nuestra Señora de la Paz

**Fundador:** Monseñor Juan Bernardo Sánchez Muñoz

**Lugar y fecha de fundación:**

Bogotá, Colombia; 1952

**OBRAS:**

#### 49.1. Casa General.

**Actividad:** Gobierno de la comunidad. Fundación Colombiana de servicios comunitarios (Salud - Nutrición - educación- capacitación - Mercados cada 15 días a personas de bajo recursos con formación, evangelización (plan padrino educativo)

**Datos de contacto:**

Cl. 1 C Bis # 19 - 18  
 Tel.: 246 90 35 - 233 86 18  
 hermanasdelapaz2002@yahoo.com

**Parroquia a la que pertenece:**

Santa Helena

**V.E.T.:** Inmaculada Concepción

## 49.2. Colegio Monseñor Bernardo Sánchez

### Datos de contacto:

Cra. 14 Este # 66 - 70 Sur

Tel.: 365 69 61

pazreflexion@gmail.com

### Parroquia a la que pertenece:

San Camilo de Lelis

V.E.T.: San José

## 49.3. Colegio Ntra Sra de la Paz

**Actividad:** Pastoral educativa y parroquial. Vivienda de hermanas

### Datos de contacto:

Cl. 1 F # 18 C - 21

Tel.: 333 60 24

colegio\_ntra\_sra\_delapaz@hotmail.com

### Parroquia a la que pertenece:

Santa Helena

V.E.T.: Inmaculada Concepción

## 49.4. Casa local

**Actividad:** Vivienda de hermanas

### Datos de contacto:

Cl. 1 C Bis # 19 - 30

Tel.: 408 42 11

### Parroquia a la que pertenece:

Santa Helena

V.E.T.: Inmaculada Concepción

## 49.5. Casa 1

**Actividad:** Educación, trabajo con los campesinos, indígenas, parroquias y a nivel diocesano

### Datos de contacto:

Cl. 28 Sur # 29 - 27

Tel.: 408 23 55

herespaz15@gmail.com

### Parroquia a la que pertenece:

Nuestra Señora de la Paz

V.E.T.: Espíritu Santo

## 49.6. Comunidad Local María de Nazareth

**Actividad:** Casa de formación

### Datos de contacto:

Cl. 20 Sur # 11 B - 51

Tel.: 374 34 54

### Parroquia a la que pertenece:

San Gabriel Arcángel

V.E.T.: San José

## 50. HERMANAS DE LA PRESENTACIÓN DE GRANADA [P.V.M.]

### Hermanas de la Presentación de la Virgen María de Granada

**Fundador:** Maximiano Fernández del Rincón y Soto Dávila y Teresa de la Asunción Martínez y Galindo

### Lugar y fecha de fundación:

Granada, España; 1880

### OBRAS:

#### 50.1. Casa local

**Actividad:** Formación de noviciado

### Datos de contacto:

Cra. 19 A Bis # 2 - 55

Tel.: 394 06 18

### Parroquia a la que pertenece:

Santa Helena

V.E.T.: Inmaculada Concepción

#### 50.2. Fundación CARES

**Actividad:** Acompañar niños y jóvenes vulnerables. Talleres, escuela de padres, trabajo social y ayuda psicosocial. Convenio con universidades por medio de profesionales en formación

### Datos de contacto:

Cl. 15 # 15 - 39

Tel.: 284 79 10

direccion@fundacioncares.co



**Parroquia a la que pertenece:**

Sagarada Pasión

**V.E.T.:** Inmaculada Concepción

**51. HERMANAS DE LA SAGRADA FAMILIA [H.S.F.]**

**Instituto Lega Hermanas Sagrada Familia**

**Fundadora:** María Teresa Lega

**Lugar y fecha de fundación:**

Modigiana, Italia; 1871

**OBRAS:**

**Casa**

**Actividad:** Casa de formación y hogar sagrada familia

**Datos de contacto:**

Cl. 61 # 16 - 40

Tel.: 249 62 70

**Parroquia a la que pertenece:**

San Gerardo Mayela

**V.E.T.:** Cristo Sacerdote

**52. HERMANAS DE SAN ANTONIO DE PADUA - ANTONIANAS [H.S.A.]**

**Congregación Hermanas de San Antonio de Padua**

**Fundadora:** Madre Antonia Cerini

**Lugar y fecha de fundación:**

Mercedes, Buenos Aires; 1889

**OBRAS:**

52.1. Instituto San Antonio de Padua

**Actividad:** Brindar una educación integral cristiana a las alumnas y sus familias según la pedagogía Antoniana

**Datos de contacto:**

Cra. 20 # 42 A - 56 Sur

Tel.: 205 87 83 - 279 40 16

ifsap@hotmail.com

**Parroquia a la que pertenece:**

Santa Lucía

**V.E.T.:** San Pablo

**52.2. Casa**

**Actividad:** Educación y salud

**Datos de contacto:**

Cra. 20 # 42 A - 68

Tel.: 205 87 83 - 279 40 16

**Parroquia a la que pertenece:**

Santa Lucía

**V.E.T.:** San Pablo

**53. HERMANAS DEL BUEN PASTOR [R.B.P.]**

**Comunidad de Nuestra Señora de la Caridad del Buen Pastor**

**Fundadora:** Santa María Eufrasia Pelletier

**Lugar y fecha de fundación:**

Francia; 1835

**OBRAS:**

53.1. Fundación el Buen Pastor

**Actividad:** Centro de escucha a la mujer en situación de prostitución

**Datos de contacto:**

Cl. 22 # 18 A - 05

Tel.: 317 648 80 86

refugio0424@gmail.com

**Parroquia a la que pertenece:**

María Reina

**V.E.T.:** Inmaculada Concepción

**53.2. Casa**

**Datos de contacto:**

Transv. 22 Bis # 59 - 29

Tel.: 235 57 56 - 211 80 05

Fax: 235 57 49

comunidadelbuenpastor@gmail.com

**Parroquia a la que pertenece:**

Divino Salvador

**V.E.T.:** Cristo Sacerdote

## 54. HERMANAS DEL NIÑO JESÚS POBRE [P.I.J.]

### Hermanas del Niño Jesús Pobre

**Fundador:** Beata Clara Fey del Niño Jesús Pobre

**Lugar y fecha de fundación:**

Alemania; 1844

www.pijcolombia.org

### OBRAS:

#### 54.1. Casa Provincial

**Actividad:** Colegio Santa Clara y vivienda de las hermanas

**Datos de contacto:**

Av. Cra. 28 # 35 - 11

Tel.: 368 05 96

colombia1937hnjp@gmail.com

**Parroquia a la que pertenece:**

San Alfonso María de Ligorio

**V.E.T.:** Inmaculada Concepción

#### 54.2. Instituto Clara Theresia

**Actividad:** Educación

**Datos de contacto:**

Km. 53 vía Bogotá - Guayabetal

Tel.: 314 296 24 66

institutoclaratheresiarectoria@gmail.com

**Parroquia a la que pertenece:**

Nuestra Señora del Carmén

**V.E.T.:** San José

#### 54.3. Casa local

**Actividad:** Jardín infantil - colegio de primaria - Casa local

**Datos de contacto:**

Cl. 6 D # 3 - 60

Tel.: 704 29 23

hogarinfantilospinos.pij@gmail.com;

cscsecretaria@hotmail.com

**Parroquia a la que pertenece:**

Nuestra Señora de Belén

**V.E.T.:** Inmaculada Concepción

## 55. HERMANAS DEL SANTO ÁNGEL [S.A.C.]

### Congregación de Hermanas del Ángel de la Guarda

**Fundadores:** Padre Luis Antonio Ormiéres Madre Julienne Marie Lavri-liuox

**Lugar y fecha de fundación:**

Quillan, Francia; 1839

### OBRAS:

#### 55.1. Comunidad Colegio

**Actividad:** Educación y acompañamiento a comunidades de barrios y parroquias. Misiones en Africa y Oriente

**Datos de contacto:**

Cra. 7 H # 164 - 62

Tel.: 671 19 79 - 671 75 18

cdadbogotasa@yahoo.com

**Parroquia a la que pertenece:**

San Wenceslao

**V.E.T.:** Padre Misericordioso

#### 55.2. Comunidad Juniorado

**Actividad:** Educación y acompañamiento a comunidades de barrios y parroquias. Misiones en Africa y Oriente

**Datos de contacto:**

Cl. 155 A # 7 H - 73

Tel.: 765 72 47

cdadbogotasa@yahoo.com

**Parroquia a la que pertenece:**

Nuestra Señora del Consuelo

**V.E.T.:** Padre Misericordioso

**56. HERMANAS DOCTRINA CRISTIANA [H.D.CC.]**

**Congregación Hermanas de la Doctrina Cristiana**

**Fundadora:** Madre María Micaela Grau

**Lugar y fecha de fundación:**

Barcelona, España; 1880

www.carismahdc.com

**OBRAS:**

**Comunidad Hermanas de la Doctrina Cristiana**

**Actividad:** Comunidad de servicio apostólico

**Datos de contacto:**

Cra. 47 B # 69 K - 36 Sur

Tel.: 716 06 18

hdcmedio@yahoo.es

**Parroquia a la que pertenece:**

San Pio de Pietrelcina

**V.E.T.:** Santa Isabel de Hungría

**57. HERMANAS HOSPITALARIAS [H.S.C.]**

**Hermanas Hospitalarias del Sagrado Corazón de Jesús**

**Fundadores:** San Benito Menni Figini y Venerable María Josefa Recio Martín

**Lugar y fecha de fundación:**

España; 1881

**OBRAS:**

**Clínica La Inmaculada**

**Actividad:** Atención a personas con enfermedades mentales - local

**Datos de contacto:**

Cra. 7 # 68 - 70

Tel.: 587 03 66

superiora@clinicalainmaculada.org

**Parroquia a la que pertenece:**

Basílica Menor de Nuestra Señora De Lourdes

**V.E.T.:** Cristo Sacerdote

**58. HERMANAS MARIANITAS [R.M.]**

**Congregación Religiosa Hermanas Marianitas del Instituto Santa Mariana de Jesús - Provincia Nuestra Señora del Rosario de Chiquinquirá**

**Fundadora:** Beata Mercedes de Jesús Molina y Ayala

**Lugar y fecha de fundación:**

Riobamba - Ecuador, 14 de abril 1873

**OBRAS:**

**58.1. Casa Provincial**

**Actividad:** Gobierno provincial y casa de formación (postulantado)

**Datos de contacto:**

Cl. 74 # 20 C 32

Tel.: 255 4609

looryola@gmail.com

**Parroquia a la que pertenece:**

San Pedro Apóstol

**V.E.T.:** Cristo Sacerdote

## 58.2. Colegio Santa Mariana de Jesús

**Actividad:** Colegio preescolar, primaria y secundaria mixto bilingüe - Casa local de religiosas

**Datos de contacto:**

Cl. 194 # 45 - 51

Tel.: 670 3802 - 678 8577

marianitasbogota@colegiosantamarianadejesus.edu.co

**Parroquia a la que pertenece:**

San Viator

**V.E.T.:** San Pedro

## 59. HERMANAS TERESIANAS [S.T.J.]

### Compañía de Santa Teresa de Jesús

**Fundador:** San Enrique de Ossó

**Lugar y fecha de fundación:**

Tarragoza, España; 1876

**OBRAS:**

#### 59.1. Casa 1

**Actividad:** Educación para todos los niños, jóvenes y adultos

**Datos de contacto:**

Cra. 73 Bis # 75 C - 46 Sur

Tel.: 716 89 25 - 731 51 29

**Parroquia a la que pertenece:**

Jesús y María

**V.E.T.:** Santa Isabel de Hungría

#### 59.2. Casa 2

**Actividad:** Educamos promoviendo procesos personales y comunitarios de acuerdo al itinerario teresiano para que las personas descubran el proyecto de Dios en sus vidas, desarro-

llen sus capacidades y sean agentes de transformación social

**Datos de contacto:**

Cl. 152 # 19 - 60

Tel.: 258 03 77 - 258 03 76

economaprovincial@yahoo.es

**Parroquia a la que pertenece:**

Santa María Magdalena

**V.E.T.:** Padre Misericordioso

## 60. HERMANAS TERESITAS [M.T.]

### Congregación de Hermanas Misioneras de Santa Teresita del Niño Jesús

**Fundador:** Monseñor Miguel Angel Builes Gomez

**Lugar y fecha de fundación:**

Santa Rosa de Osos - Antioquia, Colombia; 1929

**OBRAS:**

#### 60.1. Casa Provincial

**Actividad:** Acogida de las hermanas

**Datos de contacto:**

Transv. 28 A # 37 - 60

Tel.: 368 5010

secretaria.santateresita@gmail.com

**Parroquia a la que pertenece:**

San Alfonso María de Ligorio

**V.E.T.:** Inmaculada Concepción

#### 60.2. Casa 1

**Datos de contacto:**

Cra. 11 B # 66 - 48 Sur

**Parroquia a la que pertenece:**

San Camilo de Lelis

**V.E.T.:** San José

**60.3. Casa 2****Actividad:** Formación**Datos de contacto:**

Cra. 12 B # 18 - 27 Sur

Tel.: 309 9135

**Parroquia a la que pertenece:**

San Gabriel Arcángel

**V.E.T.:** San José**61. HERMANITAS DE LA ANUNCIACIÓN****Congregación Hermanitas de la Anunciación****Fundadora:** Sierva De Dios Madre María Berenice**Lugar y fecha de fundación:**

Medellín, Colombia; 1943

**OBRAS:****61.1. Casa 1****Actividad:** Jardín infantil**Datos de contacto:**

Cra. 28 # 45 A - 59

**Parroquia a la que pertenece:**

Nuestra Señora del Carmen (Ig. Santa Teresita)

**V.E.T.:** Cristo Sacerdote**61.2. Casa 2****Actividad:** Casa de mayores y acogida**Datos de contacto:**

Cl. 45 A # 26 - 18

Tel.: 661 98 61

**Parroquia a la que pertenece:**

Nuestra Señora del Carmen (Ig. Santa Teresita)

**V.E.T.:** Cristo Sacerdote**62. HERMANITAS DE LOS POBRES [H.D.L.P.]****Hermanitas de los Pobres****Fundadora:** Santa Juana Jugan**Lugar y fecha de fundación:**

Francia; 1839

**OBRAS:****Casa provincial****Actividad:** Hogar geriátrico Hogar mi casa**Datos de contacto:**

Cra. 10 # 1 - 54

Tel.: 328 37 42 - 289 31 58

hdlpbta@gmail.com

**Parroquia a la que pertenece:**

Nuestra Señora del Carmen - Las Cruces

**V.E.T.:** Inmaculada Concepción**63. HERMANITAS DE LOS POBRES DE SAN PEDRO CLAVER [H.P.S.P.C.]****Hermanitas de los Pobres de San Pedro Claver****Fundadora:** Madre Marcelina de San José**Lugar y fecha de fundación:**

Barranquilla, Colombia; 1912

**OBRAS:****63.1. Casa 1****Actividad:** Lugar de retiros y convivencias para grupos apostólicos. Casa de formación de noviciado**Datos de contacto:**

Cl. 114 # 55 - 50

Tel.: 259 92 34  
asilohogarmm@hotmail.com

**Parroquia a la que pertenece:**

Dei Verbum  
**V.E.T.:** San Pedro

**63.2. Casa 2**

**Datos de contacto:**

Av. Caracas # 1 - 16 Sur  
Tel.: 246 01 59  
fundacionsanpedroclaver@outlook.com

**Parroquia a la que pertenece:**

San Antonio de Padua  
**V.E.T.:** Espíritu Santo

**63.3. Casa 3**

**Actividad:** Atención al adulto mayor,  
atención a las hermanas mayores

**Datos de contacto:**

Cl. 106 D # 40 - 01  
Tel.: 253 28 59  
asilohogarmm@hotmail.com

**Parroquia a la que pertenece:**

Dei Verbum  
**V.E.T.:** San Pedro

**64. HERMANITAS DE NAZARET**

**Hermanitas de Nazaret**

**OBRAS:**

**Casa**

**Datos de contacto:**

Cl. 28 C Sur # 12 L - 25  
Tel.: 278 29 29  
hdenazaret.bog@gmail.com;  
bogaert.sabine@gmail.com

**Parroquia a la que pertenece:**

Los Santos Reyes  
**V.E.T.:** San José

**65. HIJAS DE CRISTO REY [H.C.R.]**

**Hijas de Cristo Rey**

**Fundador:** José Grass y Granollers

**Lugar y fecha de fundación:**

Granada, España; 1876

**OBRAS:**

**65.1. Casa 1**

**Actividad:** Casa local de religiosas

**Datos de contacto:**

Cl. 138 # 58 D 54  
Tel.: 432 1310 Ext 2701  
contacto@cristoreybogota.edu.co

**Parroquia a la que pertenece:**

Santa María del Camino  
**V.E.T.:** San Pedro

**65.2 Colegio Cristo Rey Bogotá**

**Actividad:** Colegio mixto, bilingüe,  
preescolar, primaria y bachillerato

**Datos de contacto:**

Cl. 138 # 58 D - 54  
Tel.: 432 1310  
contacto@cristoreybogota.edu.co

**Parroquia a la que pertenece:**

Santa María del Camino  
**V.E.T.:** San Pedro

**66. HIJAS DE JESÚS BUEN PASTOR [S.J.B.P.]**

**Hijas de Jesús Buen Pastor**

**Fundadora:** Hna. Julia Colber

**Lugar y fecha de fundación:**

Turín, Italia; 1833

**OBRAS:**

**Casa**

**Actividad:** La promoción humana y cristiana de la mujer

**Datos de contacto:**

Cl. 64 # 17 - 25 Sur

Tel.: 765 01 62

hjbpcolombia@gmail.com

**Parroquia a la que pertenece:**

El Buen Pastor

**V.E.T.:** Santa Isabel de Hungría

**67. HIJAS DE JESÚS DE KERMARÍA [H.J.K.]****Hijas de Jesús de Kermaría**

**Fundadores:** Pierre Noury y Perrine Samson

**Lugar y fecha de fundación:**

Bigna, Francia; 1834

www.fillesdejesus.org

**OBRAS:****67.1. Casa Regional**

**Actividad:** Sede de la región América Latina. Educación, salud, trabajo pastoral en parroquias, trabajo social, fundaciones ya sea con niños en riesgo social o con personas mayores (hogares de ancianos)

**Datos de contacto:**

Cl. 28 Sur # 25 - 04

Tel.: 720 13 07

hjkermariaprovincial@yahoo.com

**Parroquia a la que pertenece:**

Parroquia Perpetuo Socorro

**V.E.T.:** Espíritu Santo

**67.2. Casa 1****Datos de contacto:**

Cl. 48 Bis Sur # 5 B - 93

Tel.: 767 54 98

**Parroquia a la que pertenece:**

Santo Toribio de Mogrovejo

**V.E.T.:** San Pablo

**67.3. Casa 2****Datos de contacto:**

Cl. 28 Sur # 25 - 04

Tel.: 720 13 07

Fax: 720 91 38

hjkermariaprovincial@yahoo.com

**Parroquia a la que pertenece:**

Nuestra Señora del Perpetuo Socorro

**V.E.T.:** Espíritu Santo

**68. HIJAS DE LA IGLESIA [E.F.]****Hijas de la Iglesia**

**Fundadora:** María Oliva Gonardo M.C

**Lugar y fecha de fundación:**

Roma, Italia; 1938

**OBRAS:****Casa local**

**Actividad:** Costurero Onamentos litúrgicos

**Datos de contacto:**

Cra. 6 # 10 - 65

Tel.: 350 65 49

reginainmacolata@yahoo.es

**Parroquia a la que pertenece:**

La Catedral de Bogotá - San Pedro

**V.E.T.:** Inmaculada Concepción

## 69. HIJAS DE LA SABIDURÍA [H.D.L.S.]

### Comunidad de Hijas de la Sabiduría

**Fundadores:** Luis María Grignion de Montfort y María Luisa de Jesús Trichet

**Lugar y fecha de fundación:**

Poitiers, Francia; 1703  
www.fdlsagesse.org

### OBRAS:

#### 69.1. Casa Provincial

**Actividad:** Administración Provincial

**Datos de contacto:**

Cra 10 A # 8 - 36 Sur  
Tel.: 233 5123

hdlscol@outlook.com

**Parroquia a la que pertenece:**

San Antonio de Padua  
**V.E.T.:** SAN JOSÉ

#### 69.2. Instituto Nuestra Señora de la Sabiduría

**Actividad:** Educación especial para niños y niñas con discapacidad

**Datos de contacto:**

Cl. 22 Sur # 10 A-51  
Tel.: 239 4218

admoninsabi@gmail.com

**Parroquia a la que pertenece:**

San Gabriel Arcángel  
**V.E.T.:** San José

#### 69.3. Colegio Nuestra Señora de la Sabiduría

**Actividad:** Educación formal y mixto

**Datos de contacto:**

Cl. 22 Sur # 11 B - 51

Tel.: 233 5123

rectoria@colsabibogota.edu.co

**Parroquia a la que pertenece:**

San Juan Bautista de la Salle  
**V.E.T.:** San José

## 70. HIJAS DE LAS MISERICORDIAS [H.M.]

### Hijas de Nuestra Señora de las Misericordias

**Fundador:** Monseñor Miguel Ángel Builes

**Lugar y fecha de fundación:**

Santa Rosa de Osos - Antioquia, Colombia

### OBRAS:

#### Casa

**Actividad:** Catequesis.

**Datos de contacto:**

Cl. 70 A Bis # 23 - 24  
Tel.: 217 2426

**Parroquia a la que pertenece:**

San Pedro Nolasco  
**V.E.T.:** Cristo Sacerdote

## 71. HIJAS DE LOS SAGRADOS CORAZONES [HH.SS.CC.]

### Instituto de las Hijas de los Sagrados Corazones de Jesús y María

**Fundador:** Padre Luis Variara Bussa SdB

**Lugar y fecha de fundación:**

Agua de Dios - Cundinamarca, Colombia; 1905



**OBRAS:****71.1. Casa provincial**

**Actividad:** La atención a los enfermos, pastoral de la salud y juvenil

**Datos de contacto:**

Cra. 24 # 39 - 54

Tel.: 340 0808

casaprovincial.cormaria@gmail.com

**Parroquia a la que pertenece:**

Espíritu Santo

**V.E.T.:** Inmaculada Concepción

**71.2. Casa local**

**Actividad:** Vivienda de hermanas

**Datos de contacto:**

Diag. 34 # 5 - 66

Tel.: 300 0134

comcorjesu@gmail.com

**Parroquia a la que pertenece:**

Nuestra Señora del Sagrado Corazón

**V.E.T.:** Inmaculada Concepción

**71.3 Casa Divino Niño Jesús**

**Actividad:** Trabajamos en la pastoral social, salud y catequesis de la parroquia Santuario Divino Niño 20 de julio

**Datos de contacto:**

Cra. 5 # 28 A - 04 Sur

Tel.: 696 1533

**Parroquia a la que pertenece:**

El Niño Jesús

**V.E.T.:** San José

**72. HIJAS DE MARÍA  
INMACULADA Y  
CORREDENTORA****Congregación Hijas de María  
Inmaculada y Corredentora**

**Fundador:** Padre Manuel Ángel Bernarbe Terreros

**Lugar y fecha de fundación:**

Piura, Perú; 1978

**OBRAS:****72.1. Hogar Nuestra Señora del  
Milagro**

**Actividad:** Hogar de niñas, internado con niñas vulnerables

**Datos de contacto:**

Cra. 15 A Este # 58 - 52 Sur

Tel.: 567 8754

hnsdelmilagro@gmail.com

**Parroquia a la que pertenece:**

Santa Catalina Labouré

**V.E.T.:** San José

**73. HIJAS DE NUESTRA  
SEÑORA DE LA EUCARISTÍA****Congregación Hijas de Nuestra  
Señora de la Eucaristía**

**Fundador:** Sierva de Dios Madre Leticia Zagare

**Lugar y fecha de fundación:**

Napoles, Italia; 1948

**OBRAS:****Casa de Formación Hijas de  
Nuestra Señora de la Eucaristía**

**Actividad:** Casa de formación, acompañamiento a adulto mayor, ministras

de la Eucaristía a los enfermos, catequesis a los jóvenes, evangelización en la calle

**Datos de contacto:**

Cra. 3 A # 58 - 01

Tel.: 702 7597

**Parroquia a la que pertenece:**

San Francisco De Paula

**V.E.T.:** Cristo Sacerdote

## **74. HIJAS DE SANTA MARÍA DE LA PROVIDENCIA [H.S.M.P.]**

**Comunidad de las Hijas de Santa María de la Providencia**

**Fundador:** San Luis Guannella

**Lugar y fecha de fundación:**

Como, Italia; 1881

**OBRAS:**

### **74.1. Casa local**

**Actividad:** Hogar geriátrico La Divina Providencia

**Datos de contacto:**

Cl. 9 # 3 - 82 Este

Tel.: 281 2367

ancianato2000@yahoo.com

**Parroquia a la que pertenece:**

Nuestra Señora de Egipto

**V.E.T.:** Inmaculada Concepción

### **74.2. Casa 1**

**Actividad:** Formación, asistencia, rehabilitación, integración, promoción, dignidad, familia, calidad de vida. Residencias de la tercera edad para mujeres enfermas, colegios y guarderías, actividad pastoral en parroquias y barrios marginales

**Datos de contacto:**

Cl. 170 # 8 - 11

Tel.: 671 1118 - 674 4512

**Parroquia a la que pertenece:**

San Juan Bosco

**V.E.T.:** Padre Misericordioso

## **75. HIJAS DEL CALVARIO [C.M.F.C.]**

**Congregación Misioneras Hijas del Calvario**

**OBRAS:**

**Casa**

**Datos de contacto:**

Cra. 5 A # 9 A - 30 Sur

Tel.: 246 4355

mihicalbogot@hotmail.com

**Parroquia a la que pertenece:**

San Javier

**V.E.T.:** San José

## **76. HIJAS DEL CORAZÓN DE MARÍA [H.C.M.]**

**Sociedad Hijas del Corazón de María**

**Fundadores:** Siervo de Dios Pedro José de Cloriviére, Madre Adelaida de Cice

**Lugar y fecha de fundación:**

París, Francia; 1790

**OBRAS:**

**Centro de Espiritualidad Cloriviére Cice**

**Actividad:** Servicio social, centro de retiros, acompañamiento espiritual

**Datos de contacto:**

Cll. 73 # 11 - 60

Tel.: 640 2430 - 806 4017

**Parroquia a la que pertenece:**

Nuestra Señora de los Ángeles - La Porciúncula

**V.E.T.:** Cristo Sacerdote**77. HIJAS DEL CORAZÓN MISERICORDIOSO DE MARÍA [H.C.M.M.]**Hijas del Corazón  
Misericordioso de María**OBRAS:****Casa****Datos de contacto:**

Cl. 11 Sur # 7 A - 29

Tel.: 746 8309 - 333 7868

Fax: 337 2787

hijasdelcmdemaria1@yahoo.com

**Parroquia a la que pertenece:**

Jesucristo Luz del Mundo

**V.E.T.:** San José**78. HIJAS DEL FIAT**

Hijas del Fiat

**Fundador:** Alicia Echeverry Calle**Lugar y fecha de fundación:**San Vicente-Antioquia, Colombia;  
1996**OBRAS:****Monasterio****Actividad:** Casa de religiosas al servicio de la nunciatura**Datos de contacto:**

Cra. 16 # 36-26

bogota@hijasdel Fiat.org

**Parroquia a la que pertenece:**

Santa Ana

**V.E.T.:** Inmaculada Concepción**79. INSTITUTO DE HERMANAS DE LA SAGRADA FAMILIA [S.F.U.]**Instituto de Hermanas de la  
Sagrada Familia de Urgel**Fundadora:** Ana María Janer**Lugar y fecha de fundación:**

Seo de Urgel, España; 1859

**OBRAS:****79.1. Casa de Misericordia  
“Madre Janer”****Actividad:** Atención a niños, jóvenes, adultos vulnerables. Atención a personas con problemas de adicciones**Datos de contacto:**Cra. 1 D Este # 65 G - 08 / Cl. 66 A Sur  
# 77 A - 31

Tel.: 314 5916 - 726 6849

casademisericordiaamj@gmail.com

**Parroquia a la que pertenece:**

Nuestra Señora del Portal

**V.E.T.:** San Pablo**79.2. Casa 1****Actividad:** Educación y asistencia**Datos de contacto:**

Cra. 1 D Este # 65 G - 08

Tel.: 768 9430

**Parroquia a la que pertenece:**

Nuestra Señora del Portal

**V.E.T.:** San Pablo

## 80. INSTITUTO RAVASCO [CC.J.M.]

**Hijas de los Sagrados Corazones de Jesús y de María - Instituto Ravasco**

**Fundadora:** Beata Eugenia Ravasco

**Lugar y fecha de fundación:**

Génova, Italia; 1868

### OBRAS:

**Instituto Ravasco**

**Actividad:** Hogar juvenil para universitarios. Preescolar

**Datos de contacto:**

Cra. 8 # 12 - 26 Sur

Tel.: 246 1723 - 289 8294

Fax: 333 9636

**Parroquia a la que pertenece:**

Jesucristo, Luz del Mundo

**V.E.T.:** San José

## 81. JUANISTAS [H.S.J.E.]

**Hermanas de San Juan Evangelista**

**Fundador:** Siervo de Dios Jorge de Jesús Murcia Riaño

**Lugar y fecha de fundación:**

Bogotá, Colombia; 1932

### OBRAS:

**81.1. Casa General**

**Actividad:** Animación general de la comunidad

**Datos de contacto:**

Transv. 22 Bis # 61 B - 29

Tel.: 211 6018 - 747 5834

hnasjuanistascasageneral@hotmail.com

**Parroquia a la que pertenece:**

San Gerardo Mayela

**V.E.T.:** Cristo Sacerdote

**81.2. Casa 1**

**Actividad:** Jovencitas misioneras

**Datos de contacto:**

Cra. 8 # 56 - 14

Tel.: 235 3016

hnasjuanistaschapinero56@yahoo.com

**Parroquia a la que pertenece:**

Nuestra Señora De Chiquinquirá

**V.E.T.:** Cristo Sacerdote

**81.3. Casa local**

**Actividad:** Vivienda de hermanas y Hogar geriátrico femenino San José

**Datos de contacto:**

Cl. 41 # 8 - 15

Tel.: 245 81 36 - 232 74 72

juanistashogarsanjose@gmail.com

**Parroquia a la que pertenece:**

Nuestra Señora del Sagrado Corazón

**V.E.T.:** Inmaculada Concepción

**81.4. Casa 2**

**Datos de contacto:**

Cra. 17 D # 66 - 17 Sur

Tel.: 790 47 14

juanistaslucero@gmail.com

**Parroquia a la que pertenece:**

Nuestra Señora del Lucero

**V.E.T.:** Santa Isabel de Hungría

## 82. LAURITAS [M.M.I.]

**Misioneras de Madre Laura - Provincia Bogotá**

**Fundadora:** Santa Laura Montoya

**Lugar y fecha de fundación:**

Dabeiba, Antioquia; 1914

**OBRAS:****82.1. Casa Provincial**

**Actividad:** Atención a hermanas de la provincia

**Datos de contacto:**

Cl. 41 # 27 A - 09

Tel.: 244 32 85

secretariabogota2014@gmail.com

**Parroquia a la que pertenece:**

San Alfonso María de Ligorio

**V.E.T.:** Inmaculada Concepción

**82.2. Casa 1****Datos de contacto:**

Cl. 11 Sur # 4 - 33

Tel.: 246 08 68

hlauritas@yahoo.com;

secretariabogota2014@gmail.com

**Parroquia a la que pertenece:**

San Javier

**V.E.T.:** San José

**83. MARIANISTAS [F.M.I.]**

**Congregación Hijas De María  
Inmaculada-Marianistas**

**Fundadora:** Adela De Batz Trenque-lléon

**Lugar y fecha de fundación:** Agen, Francia

**OBRAS:****Casa****Datos de contacto:**

Cra. 67 # 67 F - 15

Tel.: 630 17 46

fmicolombia@hotmail.com

**Parroquia a la que pertenece:**

San Alberto Magno

**V.E.T.:** Cristo Sacerdote

**84. MARISTAS [S.M.SM.]**

**Hermanas Misioneras de la  
Sociedad de María**

**OBRAS:****Casa****Datos de contacto:**

Cra. 23 # 72 A - 37 Apto. 204

Tel.: 346 03 69

smsmcolombia@gmail.com

**Parroquia a la que pertenece:**

San Pedro Nolasco

**V.E.T.:** Cristo Sacerdote

**85. MERCEDARIAS DE LA  
CARIDAD [H.H.M.C.]**

**Hermanas Mercedarias De La  
Caridad**

**Fundador:** Beato Juan Nepomuceno Zegrí y Moreno

**Lugar y fecha de fundación:**

Málaga, España

**OBRAS:****85.1. Casa 1**

**Actividad:** La caridad en todas sus dimensiones

**Datos de contacto:**

Cl. 58 # 5 - 23

Tel.: 752 13 79

**Parroquia a la que pertenece:**

San Francisco de Paula

**V.E.T.:** Cristo Sacerdote

**85.2. Casa 2**

**Actividad:** La caridad redentora

**Datos de contacto:**

Cl. 58 # 5 - 23

Tel.: 322 403 59 44

secretariapjr@gmail.com

**Parroquia a la que pertenece:**

San Francisco de Paula

**V.E.T.:** Cristo Sacerdote

## **86. MERCEDARIAS EUCARÍSTICAS [HH.MM.SS.]**

**Hermanas Mercedarias del  
Santísimo Sacramento**

**Fundadora:** María del Refugio Aguilar y Torres

**Lugar y fecha de fundación:**

Ciudad de México, México; 1910

**OBRAS:**

**Casa**

**Actividad:** Realizamos nuestra acción evangelizadora en centros educativos, movimientos de espiritualidad, guarderías infantiles, casas hogar, pastoral parroquial, misiones, casas de espiritualidad, casas de acogida y otros acordes con nuestro carisma y espíritu

**Datos de contacto:**

Cl. 170 # 17 A - 32

Tel.: 670 07 34 - 672 24 74

secretaria@colegioeucaristico.edu.co

**Parroquia a la que pertenece:**

San José Cafasso

**V.E.T.:** Padre Misericordioso

## **87. MÍNIMAS NUESTRA SEÑORA DEL SUFRAGIO [M.N.S.S.]**

**Hermanas Mínimas de Nuestra  
Señora del Sufragio**

**Fundador:** Francisco Faa de Bruno

**Lugar y fecha de fundación:**

Turín, Italia; 1891

**OBRAS:**

**Casa local**

**Actividad:** Vivienda hermanas

**Datos de contacto:**

Cra. 17 # 22 A - 33

Tel.: 906 04 56

hnasminimas@outlook.com

**Parroquia a la que pertenece:**

María Reina

**V.E.T.:** Inmaculada Concepción

## **88. MISIONERAS COMBONIANAS [R.M.C.]**

**Congregación de Religiosas  
Misioneras Combonianas**

**Fundador:** San Daniel Comboni

**OBRAS:**

**Casa**

**Actividad:** La evangelización de los pueblos a los que todavía no se ha anunciado el mensaje evangélico, sobre todo a los más pobres y necesitados

**Datos de contacto:**

Cl. 78 C Sur # 17 F - 23

Tel.: 721 41 50

bogotahnascombonianas@gmail.com

**Parroquia a la que pertenece:**

Nuestra Señora de Lucero

**V.E.T.:** Espíritu Santo

## 89. MISIONERAS DE LA CARIDAD [M.C.]

**Misioneras de la Caridad - (Madre Teresa de Calcuta)**

**Fundador:** Santa Teresa de Calcuta

**Lugar y fecha de fundación:**  
India; 1950

**OBRAS:**

### 89.1. Casa central

**Actividad:** Vivienda y comedor comunitario para personas de tercera edad y habitante de calle

**Datos de contacto:**

Cra. 3 A Bis # 32 - 18  
Tel.: 805 53 06

**Parroquia a la que pertenece:**

Jesucristo Obrero

**V.E.T.:** Inmaculada Concepción

### 89.2. Hogar de Cristo

**Actividad:** Hogar geriátrico femenino

**Datos de contacto:**

Cra. 3 A # 30 C - 24  
Tel.: 287 31 90

**Parroquia a la que pertenece:**

Jesucristo Obrero

**V.E.T.:** Inmaculada Concepción

## 90. MISIONERAS DE LA CONSOLATA [M.C.]

**Hermanas Misioneras de la Consolata**

**Fundador:** Beato José Allamano

**Lugar y fecha de fundación:**  
Turín, Italia; 1910

**OBRAS:**

### 90.1. Comunidad Vergel

**Actividad:** Comunidad casa de acogida de las Hermanas que vienen de la misión intra-extra

**Datos de contacto:**

Cra. 24 # 1 D - 25  
Tel.: 565 98 43 - 289 19 09  
regionalmc.col@gmail.com

**Parroquia a la que pertenece:**

Nuestra Señora de la Consolata

**V.E.T.:** Inmaculada Concepción

### 90.2. Casa de formación

**Actividad:** Casa asignada para formación

**Datos de contacto:**

Cl. 2 # 27 B - 04

**Parroquia a la que pertenece:**

Nuestra Señora de las Lajas

**V.E.T.:** Inmaculada Concepción

### 90.3 Colegio Nuestra Señora de la Consolata

**Datos de contacto:**

Cra. 24 # 1 D - 12  
Tel.: 233 4027  
colegioconsolata@yahoo.es

**Parroquia a la que pertenece:**

Nuestra Señora de la Consolata

**V.E.T.:** Inmaculada Concepción

## 91. MISIONERAS DE LA INMACULADA CONCEPCIÓN [M.I.C.]

**Misioneras de la Inmaculada Concepción**

**OBRAS:**

**Casa**

**Datos de contacto:**

Cra. 9 A # 17 - 12 Sur

Tel.: 278 51 56 - 366 43 53  
delmiccolombia@gmail.com

**Parroquia a la que pertenece:**

San Ricardo Pampuri

**V.E.T.:** San José

## **92. MISIONERAS DE SANTA ROSA DE LIMA [R.S.R.L.]**

**Misioneras de Santa Rosa de Lima**

**Fundadora:** Madre Magdalena Sánchez

**Lugar y fecha de fundación:**

Pradera - Valle del Cauca, Colombia; 1939

**OBRAS:**

### **92.1. Casa General**

**Actividad:** Dirigir y orientar las diferentes casas de la congregación

**Datos de contacto:**

Cra. 20 C # 73 - 37

Tel.: 255 57 87

info@misionerassantarosadelima.org

**Parroquia a la que pertenece:**

San Pedro Apóstol

**V.E.T.:** Cristo Sacerdote

### **92.2. Colegio Santa Rosa de Lima**

**Actividad:** Glorificar al corazón de Jesús con las obras de caridad

**Datos de contacto:**

Cra. 28 B # 71 - 29

Tel.: 660 06 88

colsantarosadelima@hotmail.com

**Parroquia a la que pertenece:**

Santísima Trinidad

**V.E.T.:** Cristo Sacerdote

### **92.3. Casa 1**

**Actividad:** Glorificar a Dios con las obras de caridad

**Datos de contacto:**

Cra. 14 A # 70 A - 83

Tel.: 217 6082

**Parroquia a la que pertenece:**

San Pedro Nolasco

**V.E.T.:** Cristo Sacerdote

## **93. MISIONERAS DEL DIVINO MAESTRO [M.D.M.]**

**Misioneras del Divino Maestro**

**Fundadores:** Francisco Blanco Najera y María Soledad de la Cruz Rodríguez Pérez

**OBRAS:**

**Id y Enseñad**

**Actividad:** Evangelización a través de la educación

**Datos de contacto:**

Diag. 52 A Sur # 33 - 76

Tel.: 755 2510

**Parroquia a la que pertenece:**

Nuestras Señora del Rosario de Fátima

**V.E.T.:** Espíritu Santo

## **94. MISIONERAS HIJAS DE LA SAGRADA FAMILIA DE NAZARET [M.N.]**

**Misioneras Hijas de la Sagrada Familia de Nazaret**

**Fundador:** San José Manyanet y Vives

**Lugar y fecha de fundación:**

España; 1874 - Colombia; 1952



**OBRAS:****94.1. Casa 1**

**Actividad:** Cuidado de las hermanas mayores de la comunidad

**Datos de contacto:**

Cra. 50 # 166 - 75

Tel.: 679 1708 / 70

secretaria@colegionazaret.edu.co

**Parroquia a la que pertenece:**

San Jerónimo Emiliani

**V.E.T.:** San Pedro

**94.2. Casa 2**

**Actividad:** Colegio mixto bilingüe preescolar, primaria y secundaria.

**Datos de contacto:**

Cra. 47 # 166 - 75

Tel.: 679 17 08 / 70

secretaria@colegionazaret.edu.co

**Parroquia a la que pertenece:**

San Jerónimo Emiliani

**V.E.T.:** San Pedro

**95. MISIONERAS IDENTES [M. ID.]**

**Instituto Id de Cristo Redentor, Misioneras y Misioneros Identes**

**Fundador:** Fernando Rielo Pardal

**Lugar y fecha de fundación:**

Santa Cruz de Tenerife, España; 1959

**OBRAS:****Casa Provincial**

**Actividad:** Énfasis en el campo de la cultura, trabajo con los jóvenes y acompañamiento espiritual

**Datos de contacto:**

Cl. 24 A # 42 - 53

Tel.: 269 5708

identes.bogota@gmail.com

**Parroquia a la que pertenece:**

La Epifanía

**V.E.T.:** Inmaculada Concepción

**96. MISIONERAS TRINITARIAS [M.S.S.T.]**

**Misioneras de la Santísima Trinidad y María Inmaculada**

**Fundador:** Hna. María Gladys Jemio de Jesús

**Lugar y fecha de fundación:**

La Paz, Bolivia; 1961

**OBRAS:****Casa**

**Actividad:** Local

**Datos de contacto:**

Cra. 17 # 48 - 24

Tel.: 310 555 85 59 - 313 330 89 45

**Parroquia a la que pertenece:**

Nuestra Señora del Carmen

(Ig. Sta. Teresita)

**V.E.T.:** Cristo Sacerdote

**97. MONASTERIO DE LA ENSEÑANZA [O.D.N.]**

**Orden de la Compañía de María de Nuestra Señora**

**OBRAS:****Casa****Datos de contacto:**

Av. Cra. 27 A # 41 - 49

Colegio de la Enseñanza: Tel.: 743 05

35 - Casa Engativá: Tel.: 441 11 04

direccionadmon.bog@cdm.edu.co

**Parroquia a la que pertenece:**

San Alfonso María de Liguorio

**V.E.T.:** Inmaculada Concepción

**98. MONASTERIO DE LA VISITACIÓN [V.S.M.]**

**Primer Monasterio de la Visitación de Santa María**

**Fundador:** San Francisco de Sales y Santa Juana de Chantal

**Lugar y fecha de fundación:** Anne-cy, Francia; 1610

**OBRAS:**

**Casa**

**Actividad:** Ayudando con nuestras oraciones y buenos ejemplos a la santa iglesia y a la salvación del prójimo

**Datos de contacto:**

Cl. 74 # 11 - 56

Tel.: 749 59 81

visitacionbogota@yahoo.com.ar

**Parroquia a la que pertenece:**

Nuestra Señora de los Ángeles - La Porciúncula

**V.E.T.:** Cristo Sacerdote

**99. MONASTERIO NUESTRA SEÑORA DE GRACIA**

**El Monasterio Nuestra Señora de Gracia - Agustinas**

**OBRAS:**

**Monasterio**

**Actividad:** Es un proyecto en construcción

**Datos de contacto:**

Cl. 234 # 82 - 80, Guaymaral (notificación para envíos Cl. 79 # 7 - 22)

Tel.: 626 8737

comunidadtalavera@agustinas.es

**Parroquia a la que pertenece:**

Santa Inés de Guaymaral

**V.E.T.:** San Pedro

**100. OBLATAS DE BETANIA [C.O.B.]**

**Congregación de las Hermanas Oblatas de Betania**

**Fundador:** Padre Eugenio Prevost

**Lugar y fecha de fundación:**

París, Francia; 1901

**OBRAS:**

**100.1. Oblatas de Betania**

**Actividad:** Casa sacerdotal, servicio al sacerdote y vida de adoración al Santísimo Sacramento

**Datos de contacto:**

Cra. 8 # 75 - 42

Tel.: 248 24 48

oblatasdebetania@hotmail.com

oblaimaculada8@hotmail.com

**Parroquia a la que pertenece:**

Nuestra Señora de los Ángeles - La Porciúncula

**V.E.T.:** Cristo Sacerdote

**100.2. Casa 1**

**Actividad:** Cuidado de las religiosas mayores y/o enfermas de la comunidad

**Datos de contacto:**

Cl. 127 C # 50 A - 45

Tel.: 258 39 19 - 259 27 95

oblatasdebetania@hotmail.com

**Parroquia a la que pertenece:**

San Maximiliano Kolbe

V.E.T.: San Pedro

**101. OBLATAS DE LOS  
CORAZONES SANTÍSIMOS  
DE JESÚS Y DE MARÍA  
[O.A.D.]****Hermanas Oblatas de los  
Corazones Santísimos de Jesús y  
de María****Fundador:** Venerable Padre Julio María Matovelle**Lugar y fecha de fundación:**

Cuenca; 1892

**OBRAS:****101.1. Julio Matovelle de Bogotá****Actividad:** Casa Local, acogida de hermanas**Datos de contacto:**

Cl. 18 Sur # 12 D - 74

Tel.: 551 45 71

oblatasdebogota@gmail.com

**Parroquia a la que pertenece:**

San Gabriel Arcángel

V.E.T.: San José

**101.2. Instituto Julio María  
Matovelle****Actividad:** Educación preescolar y primaria**Datos de contacto:**

Cl. 18 Sur # 12 D - 74

Tel.: 551 45 71

institutojuliomariammatovelle@gmail.com

**Parroquia a la que pertenece:**

San Gabriel Arcángel

V.E.T.: San José

**102. OBLATAS DEL  
SANTÍSIMO REDENTOR  
[O.S.R.]****Congregación de Hermanas  
Oblatas del Santísimo Redentor****Fundadores:** Monseñor José María Benito Sierra y Antonia María de Oviedo y Schontal**Lugar y fecha de fundación:**

Madrid, España; 1870

**OBRAS:****Nuestra Señora de Fátima****Actividad:** Casa local de religiosas, de acogida - Casa de retiros espirituales para religiosos y laicos**Datos de contacto:**

Cl. 167 # 51 A - 95

Tel.: 677 13 45

centrohermanasoblatas@yahoo.com

centrohna.soblatas@yahoo.com

**Parroquia a la que pertenece:**

San Cipriano

V.E.T.: San Pedro

**103. PASTORCITAS [S.J.B.P.]****Congregación Hermanas de  
Jesús Buen Pastor****Fundador:** Beato Santiago Alberione**Lugar y fecha de fundación:**

Genzano di Roma, Italia; 1938 - Colombia; 1964

**OBRAS:****103.1. Sede Principal****Actividad:** Casa delegación principal para Colombia, Venezuela y México

COVEME (Colombia Venezuela, México)

**Datos de contacto:**

Cra. 62 # 169 A - 14

Tel.: 678 08 73

hna.spastorcitasbogota170@gmail.com

**Parroquia a la que pertenece:**

San Jerónimo Emiliani

**V.E.T.:** San Pedro

### 103.2. Colegio Santiago

#### Alberione

**Actividad:** Colegio de educación pre-escolar y primaria mixto

**Datos de contacto:**

Cra. 62 # 169 A - 14

Tel.: 671 19 32

colegiosantiagoalberione@hotmail.com

**Parroquia a la que pertenece:**

San Jerónimo Emiliani

**V.E.T.:** San Pedro

### 104. PAULINAS [F.S.P.]

#### Instituto Misionero Hijas de San Pablo

**Fundador:** Beato Santiago Alberione y Madre Tecla Merlo

**Lugar y fecha de fundación:**

Alba, Italia; 1915

#### OBRAS:

##### 104.1 Casa General

**Actividad:** Dar a conocer a Cristo Maestro, camino, verdad y vida a través del uso de todos los medios audiovisuales de comunicación

**Datos de contacto:**

Cl. 161 A # 15 - 50

Tel.: 528 74 44 - 670 64 24

provincial@paulinas.org.co ;

secretariaprovincial@paulinas.org.co

**Parroquia a la que pertenece:**

San José Cafasso

**V.E.T.:** Padre Misericordioso

### 104.2. Casa local

**Actividad:** Librería Paulinas - Centro cultural y de espiritualidad - Aula virtual EDHUMANI

**Datos de contacto:**

Cra. 9 # 12 B - 27

Tel.: 243 58 85 / 87

centro@paulinas.org.co

**Parroquia a la que pertenece:**

La Catedral de Bogotá - San Pedro

**V.E.T.:** Inmaculada Concepción

### 105. PEQUEÑAS APÓSTOLES DE LA REDENCIÓN [P.A.R.]

#### Hermanas Pequeñas Apóstoles de la Redención

**Fundador:** Padre Arturo D'onofrio

**Lugar y fecha de fundación:**

Visciano -Nápoles, Italia; 1943

#### OBRAS:

##### Hogar de la niña veracruz

**Actividad:** Casa para las religiosas - Centro educativo (colegio primaria mixto). Internado para niñas menores de 12 años

**Datos de contacto:**

Cl. 12 D # 3 - 47

Tel.: 342 24 32

hogarveracruz@hotmail.com;

veracruzhp@gmail.com

**Parroquia a la que pertenece:**

Nuestra Señora de Las Aguas

**V.E.T.:** Inmaculada Concepción

## 106. PÍAS DISCÍPULAS [P.D.D.M.]

**Pías Discípulas del Divino Maestro**

**Fundador:** Padre Santiago Alberione  
**Lugar y fecha de fundación:**  
Alba, Italia, 1924

### OBRAS:

#### 106.1. Casa Provincial María Reina de los Apóstoles

**Actividad:** Gobierno provincial, apostolado litúrgico

#### Datos de contacto:

Cl. 72 # 8 - 59

Tel.: 3121414

superiora.prov@dpias.org.co **Parroquia a la que pertenece:** Nuestra Señora de los Ángeles - La Porciúncula

**V.E.T.:** Cristo Sacerdote

#### 106.2. Casa Divino Maestro

**Actividad:** Casa de retiros, curso de formación bíblico -litúrgico, casa de acogida para sacerdotes, adoración eucarística, talleres de arte litúrgico

#### Datos de contacto:

Cra. 7 # 163 A - 51

Tel.: 670 50 09

superioracdm@dpias.org.co

#### Parroquia a la que pertenece:

San Wenceslao

**V.E.T.:** Padre Misericordioso

## 107. PROVIDENCIA DE LA INMACULADA CONCEPCIÓN [H.P.I.C.]

**Asociación Hermanas de la Providencia y de la Inmaculada Concepción**

**Fundador:** Beato Juan Martín Moye

#### Lugar y fecha de fundación:

Cutting, Francia; 1762

### OBRAS:

#### Colegio Provinma

**Actividad:** Institución educativa que cuenta con los niveles de preescolar, primaria y bachillerato (mixta, privada, miembro CONACED)

#### Datos de contacto:

Cl. 145 # 11 - 40

Tel.: 258 03 03 - 259 41 36

Fax: 259 39 88

pdovinma@etb.net.co

rectoria@colegioprovinma.edu.co

comunicaciones@colegioprovinma.edu.co

#### Parroquia a la que pertenece:

San Tarcisio

**V.E.T.:** Padre Misericordioso

## 108. PUREZA DE MARÍA SANTÍSIMA [R.P.M.]

**Congregación de la Pureza de María Santísima**

**Fundadora:** Madre Cayetana Alberta Jiménez Adrover

#### Lugar y fecha de fundación:

Palma de Mallorca, España; 1892

### OBRAS:

## **Colegio Pureza de María Santísima**

**Actividad:** El desarrollo integral de la persona, cimentado en el mensaje y los valores del Evangelio

**Datos de contacto:**

Cra. 7 # 147 - 02

Tel.: 258 36 47 - 258 55 12

pureza1@purezabogota.edu.co

**Parroquia a la que pertenece:**

Santa María la Antigua

**V.E.T.:** Padre Misericordioso

## **109. RELIGIOSAS DE JESÚS- MARÍA [R.J.M.]**

### **Congregación Religiosa de Jesús y María**

**Fundador:** Santa Claudina Thévenet

**Lugar y fecha de fundación:**

Léon, Francia; 1816

**OBRAS:**

### **Comunidad Casa de Bogotá**

**Datos de contacto:**

Cl. 42 # 13 A - 18

Tel.: 320 41 25

rjmbogota@yahoo.com.co

**Parroquia a la que pertenece:**

Nuestra Señora del Sagrado Corazón

**V.E.T.:** Inmaculada Concepción

## **110. RELIGIOSAS DE LA COMUNICACIÓN SOCIAL [R.C.S.]**

### **Religiosas de la Comunicación Social**

**Fundador:** Padre Emilio Soto Mayor  
Luque

**Lugar y fecha de fundación:**

Bogotá, Colombia; 1945

**OBRAS:**

### **Casa General**

**Actividad:** Administración de la comunidad

**Datos de contacto:**

Cl. 19 Bis # 1 - 11

Tel.: 342 28 28

recomsobogota@hotmail.com

**Parroquia a la que pertenece:**

Nuestra Señora de Las Aguas

**V.E.T.:** Inmaculada Concepción

## **111. RELIGIOSAS DE MARÍA INMACULADA [R.M.I.]**

### **Congregación Religiosas de María Inmaculada**

**Fundadora:** Santa Vicenta María  
López y Vicuña

**Lugar y fecha de fundación:**

Madrid, España; 1876

**OBRAS:**

### **Hogar de niñas Vicenta María**

**Actividad:** Hogar Vicenta María de niñas entre 8 a 17 años de primaria y bachillerato y Hogar de la joven niña Inmaculada para universitarias. Apoyo integral

**Datos de contacto:**

Cra. 4 # 26 C - 50

Tel.: 300 20 34

bogotarmi@yahoo.es

**Parroquia a la que pertenece:**

San Diego

**V.E.T.:** Inmaculada Concepción

## 112. RELIGIOSAS DE SAN JOSÉ [I.R.S.J.G.]

**Instituto de Religiosas de San José de Gerona**

**Fundador:** Me. María Gay Tibau  
**Lugar y fecha de fundación:**  
 Gerona, España; 1870

### OBRAS:

#### Hogar Sagrada Familia

**Actividad:** Atención al adulto mayor

#### Datos de contacto:

Cra. 6 # 45 - 22

Tel.: 745 19 19

superiora.bogota@irsjg.org

comunidad.bogota@irsjg.org

#### Parroquia a la que pertenece:

Nuestra Señora de Chiquinquirá

**V.E.T.:** Cristo Sacerdote

## 113. SALESIANAS [F.M.A.]

**Hijas de María Auxiliadora - Provincia Nuestra Señora del Rosario de Chiquinquirá**

**Fundadores:** San Juan Bosco y Santa María Dominga Mazzarello

#### Lugar y fecha de fundación:

Mornesse, Italia; 1872

### OBRAS:

**113.1. Sor Teresa Valsé Pantellini - Casa Provincial**

**Actividad:** Educación, misiones, pastoral catequética

#### Datos de contacto:

Cl. 36 # 24-31

Tel.: 320 858 71 06

secretariacbc@chinca.org.co

#### Parroquia a la que pertenece:

San Alfonso María de Liguorio

**V.E.T.:** Inmaculada Concepción

## 113.2. Centro María Auxiliadora

**Actividad:** Educación, misiones, pastoral catequética

#### Datos de contacto:

Cl. 170 # 8 - 41

Tel.: 671 11 58

secretariacbc@chinca.org.co

#### Parroquia a la que pertenece:

San Juan Bosco

**V.E.T.:** Padre Misericordioso

## 113.3. Casa Santa Teresa de Jesús - 20 de Julio

**Actividad:** Educación, misiones, pastoral catequética

#### Datos de contacto:

Cl. 30 Sur # 7 A - 54

Tel.: 263 89 95

secretariacbc@chinca.org.co

#### Parroquia a la que pertenece:

El Niño Jesús

**V.E.T.:** San José

## 114. SALESIANAS [F.M.A.]

**Hijas de María Auxiliadora - Provincia Nuestra Señora de las Nieves**

**Fundadores:** San Juan Bosco y Santa María Dominga Mazzarello

#### Lugar y fecha de fundación:

Mornesse, Italia; 1872

### OBRAS:

### 114.1. Casa Provincial

**Actividad:** Sede Provincial de Gobierno y Animación Pastoral

**Datos de contacto:**

Cra. 44C # 22 A- 27

Tel.: 335 06 50 - 335 06 51

secretaria@fmanieves.org

**Parroquia a la que pertenece:**

La Epifanía

**V.E.T.:** Inmaculada Concepción

### 114.2. Colegio María

**Auxiliadora**

**Actividad:** Institución Educativa Privada.

**Datos de contacto:**

Cra. 13 # 30-99

Tel.: 245 94 45 - 285 33 81

casacentral24@yahoo.es

**Parroquia a la que pertenece:**

San Diego

**V.E.T.:** Inmaculada Concepción

### 114.3. Casa Madre Mazzarello

**Actividad:** Casa de cura y reposo

**Datos de contacto:**

Cll. 170 # 8-65

Tel.: 671 11 38

casamadremazzarello@hotmail.com

**Parroquia a la que pertenece:**

San Juan Bosco

**V.E.T.:** Padre Misericordioso

### 114.4. Colegio San Juan Bosco

**Actividad:** Institución Educativa Privada

**Datos de contacto:**

Cra. 5A # 11-38 Sur

Tel.: 333 22 43

colegiosanjuanbosco2011@gmail.com

**Parroquia a la que pertenece:**

San Javier

**V.E.T.:** San José

### 114.5. Centro Comercial Madre

**Elisa Roncallo**

**Actividad:** Institución Educativa Privada

**Datos de contacto:**

Cra. 3 C Este # 41-23

Tel.: 206 85 72

cencomer@hotmail.com

**Parroquia a la que pertenece:**

María Auxiliadora

**V.E.T.:** San José

### 114.6. Colegio María

**Auxiliadora Norte**

**Actividad:** Institución Educativa Privada

**Datos de contacto:**

Cra. 8 G # 166-70

Tel.: 671 10 42

colegiomauxinorte@gmail.com

**Parroquia a la que pertenece:**

San Juan Bosco

**V.E.T.:** Padre Misericordioso

### 114.7. Aspirantado Laura Vicuña

**Actividad:** Formación de las Aspirantes y Postulantes

**Datos de contacto:**

Cra. 8 G # 166-70

Tel.: 679 41 28

samo457@yahoo.es

**Parroquia a la que pertenece:**

San Juan Bosco

**V.E.T.:** Padre Misericordioso

### 114.8. Obra Social Mornés

**Actividad:** Atención a niños y adolescentes con derechos vulnerados. Catequesis parroquial

**Datos de contacto:**

Cl. 73 Sur # 18 F - 32

Tel.: 790 51 21



ciudadbolivarmornes@yahoo.com.mx

**Parroquia a la que pertenece:**

Nuestra Señora de la Salud

**V.E.T.:** Santa Isabel de Hungría

**115. SALVATORIANAS  
[S.D.S.]**

**Hermanas del Divino Salvador**

**Fundador:** Padre Francisco María de la Cruz Jordán

**Lugar y fecha de fundación:**

Tivoli, Italia; 1888

**OBRAS:**

**115.1. Comunidad Madre del Salvador**

**Actividad:** Colegio Divino Salvador

**Datos de contacto:**

Cra. 75 # 162 - 05

Tel.: 681 53 60 - 681 56 35

hermanasmadredelsalvador@gmail.com

**Parroquia a la que pertenece:**

Santísimo Redentor

**V.E.T.:** San Pedro

**115.2. Comunidad Casa Jordán**

**Actividad:** Cuidado y atención de las hermanas mayores y/o enfermas

**Datos de contacto:**

Cra. 18 # 61-59

Tel.: 471 08 79

casajordan.1848@gmail.com

**Parroquia a la que pertenece:**

San Gerardo Mayela

**V.E.T.:** Cristo Sacerdote

**115.3. Casa Provincial**

**Actividad:** Administración provincial. Casa de acogida

**Datos de contacto:**

Cl. 58 A # 17 - 28 /17-40

Tel.: 212 25 28

provincialsalvatorianascol@gmail.com

**Parroquia a la que pertenece:**

Divino Salvador

**V.E.T.:** Cristo Sacerdote

**116. SANCHINAS [H.C.C.S.]**

**Hermanas de la Caridad del Cardenal Sancha**

**Fundador:** Beato Ciriaco Maria Sancha Hervas

**Lugar y fecha de fundación:**

Santiago de Cuba, Cuba; 1869

**OBRAS:**

**116.1. Casa Delegación Principal**

**Actividad:** Albergue Hermana Delegada

**Datos de contacto:**

Cl. 37 # 13 - 45

Tel.: 245 46 28

delegacionhccs@yahoo.com.co

**Parroquia a la que pertenece:**

Nuestra Señora del Sagrado Corazón

**V.E.T.:** Inmaculada Concepción

**116.2. Noviciado María Inmaculada**

**Actividad:** Casa formación religiosas

**Datos de contacto:**

Cl. 39 B # 18 - 28

Tel.: 245 46 28

delegacionhccs@yahoo.com.co

**Parroquia a la que pertenece:**

Espíritu Santo

**V.E.T.:** Inmaculada Concepción

### 116.3. Casa 1

**Actividad:** Pastoral educativa, pastoral asistencial, pastoral parroquial, adultos mayores. Catequesis. Misiones

**Datos de contacto:**

Cl. 127 B # 21 - 02

Tel.: 615 66 34

delegacionhccs@yahoo.com

**Parroquia a la que pertenece:**

San Norberto

**V.E.T.:** Padre Misericordioso

### 116.4. Colegio Cardenal Sancha - Bogotá

**Actividad:** Colegio para enseñanza de educación básica y secundaria

**Datos de contacto:**

Cl. 127 B Bis # 21 - 02

Tel.: 258 58 79

delegacionhccs@yahoo.com.co

**Parroquia a la que pertenece:**

San Norberto

**V.E.T.:** Padre Misericordioso

## 117. SANTO DOMINGO [O.P.]

### Congregación de Santo Domingo

**OBRAS:**

#### Casa 1

**Datos de contacto:**

Cl. 43 # 27 A - 41

Tel.: 461 27 24

prioraprovincialpmtt@dominicascsd.com

**Parroquia a la que pertenece:**

San Alfonso María de Liguorio

**V.E.T.:** Inmaculada Concepción

## 118. SCALABRINIANAS [M.S.C.S.]

### Congregación de las Hermanas Misioneras de San Carlos

#### Borromeo

**Fundadores:** Mons. Juan Bautista Scalabrini y los Cofundadores: P. José Marchetti y Madre Assunta Marchetti

**Lugar y fecha de fundación:**

Piacenza, Italia; 1895

www.scalabriniane.org

**OBRAS:**

#### 118.1. Casa de formación

**Actividad:** Preparar las formandas para ser futuras consagradas en la Iglesia, para servir a los migrantes y refugiados

**Datos de contacto:**

Cra. 49 # 163 B - 44

Tel.: 937 19 30

vocacioncolombia@gmail.com

**Parroquia a la que pertenece:**

San Cipriano

**V.E.T.:** San Pedro

#### 118.2. Centro de atención al Migrante CAMIG

**Actividad:** Atención integral al Migrante

**Datos de contacto:**

Cl. 17 # 68 - 75

Tel.: 420 21 42 - 260 30 48

vocacioncolombia@gmail.com

**Parroquia a la que pertenece:**

Jesús Nazareno

**V.E.T.:** Inmaculada Concepción

## 119. SIERVAS DE CRISTO SACERDOTE [S.C.S.]

### Congregación Siervas de Cristo Sacerdote

**Fundador:** Sierva de Dios Margarita Fonseca Silvestre

**Lugar y fecha de fundación:**

Bogotá, Colombia; 1918

[www.siervasdecristosacerdote.org](http://www.siervasdecristosacerdote.org)

### OBRAS:

#### 119.1. Casa de formación Siervas de Cristo Sacerdote / Casa General

**Actividad:** Formación en las diferentes etapas iniciales

**Datos de contacto:**

Cra. 8 # 1 F - 05

Tel.: 233 16 45

[gogeneralscs@gmail.com](mailto:gogeneralscs@gmail.com)

[economatoscs18@gmail.com](mailto:economatoscs18@gmail.com)

**Parroquia a la que pertenece:**

Nuestra Señora del Carmen - Las Cruces

**V.E.T.:** Inmaculada Concepción

#### 119.2. Hogar Sagrada Familia Siervas de Cristo Sacerdote

**Actividad:** Atención a niñas, jóvenes, adolescentes en estado de vulnerabilidad

**Datos de contacto:**

Cra. 8 # 1 D - 25

Tel.: 233 64 23 - 280 02 82

[hogarsagradafam@outlook.com](mailto:hogarsagradafam@outlook.com)

**Parroquia a la que pertenece:**

Nuestra Señora del Carmen - Las Cruces

**V.E.T.:** Inmaculada Concepción

#### 119.3. Hogar Clarita Santos

**Actividad:** Vignificando valores. Cuidado del Adulto mayor

**Datos de contacto:**

Cra. 8 # 1 F - 13

Tel.: 233 94 18

[hogasrclaritasantos@yahoo.com](mailto:hogasrclaritasantos@yahoo.com)

**Parroquia a la que pertenece:**

Nuestra Señora del Carmen - Las Cruces

**V.E.T.:** Inmaculada Concepción

#### 119.4. Emaús Siervas de Cristo Sacerdote

**Actividad:** Comedor comunitario

**Datos de contacto:**

Cra. 9 # 1 C - 70

Tel.: 209 63 97

[emaus\\_scs@hotmail.com](mailto:emaus_scs@hotmail.com)

**Parroquia a la que pertenece:**

Nuestra Señora del Carmen - Las Cruces

**V.E.T.:** Inmaculada Concepción

#### 119.5. Casa de formación

**Datos de contacto:**

Cra. 8 # 1 D - 25

Tel.: 233 16 45

**Parroquia a la que pertenece:**

Nuestra Señora del Carmen - Las Cruces

**V.E.T.:** Inmaculada Concepción

#### 119.6. Casa 1

**Actividad:** Vignificando valores.

**Datos de contacto:**

Av. 4 # 2 - 39 Caqueza

Tel.: 311 507 50 63

**Parroquia a la que pertenece:**

Basilica Menor Inmaculada Concepción (Cáqueza)

**V.E.T.:** San José

## **120. SIERVAS DE JESÚS [S.D.J.]**

### **Congregación Siervas de Jesús**

**Fundador:** Carmen Rendiles

**Lugar y fecha de fundación:**  
Caracas, Venezuela

#### **OBRAS:**

#### **Hermanas Siervas de Jesús**

**Actividad:** Trabajo parroquial

#### **Datos de contacto:**

Diag. 18 Sur # 35 - 16

Tel.: 202 05 51

**Parroquia a la que pertenece:**

Nuestra Señora de la Sabiduría

**V.E.T.:** Espíritu Santo

## **121. SIERVAS DE JESÚS DE LA CARIDAD [S. de J.]**

### **Congregación de las Religiosas Siervas de Jesús de la Caridad**

**Fundador:** Santa María Josefa Sancho de Guerra

**Lugar y fecha de fundación:**

Bilbao, España; 1871

#### **OBRAS:**

#### **Casa Provincial**

**Actividad:** Asistencia a domicilio en clínicas y hospitales a los enfermos en horarios diurnos y nocturnos

#### **Datos de contacto:**

Cra. 45 # 58 A - 53

Tel.: 221 39 15

Fax: 805 04 98

sdjcol@gmail.com

**Parroquia a la que pertenece:**

Corpus Christi

**V.E.T.:** Cristo Sacerdote

## **122. SIERVAS DE LA MADRE DE DIOS [S.M.D.]**

### **Siervas de la Madre de Dios**

**Fundador:** Madre Elisa Jaramillo Botero

**Lugar y fecha de fundación:**

Popayán - Cauca, Colombia; 1946

#### **OBRAS:**

#### **122.1. Centro infantil Madre de Dios**

**Actividad:** Prevención- Centro de desarrollo menores de 5 años desde los 6 meses niños y niñas. Formación y atención a sus familias

#### **Datos de contacto:**

Diag. 3 A Bis # 8 - 63 Este

Tel.: 233 03 70 - 233 73 99

smadredediosbgt.18@gmail.com

**Parroquia a la que pertenece:**

Nuestra Señora de la Peña

**V.E.T.:** Inmaculada Concepción

#### **122.2. Liceo Mater Dei**

**Actividad:** Colegio mixto de transición a grado 11

#### **Datos de contacto:**

Transv. 8 # 8 A - 12

Tel.: 233 73 99 / 2

ismds@yahoo.com

**Parroquia a la que pertenece:**

Nuestra Señora de la Peña

**V.E.T.:** Inmaculada Concepción

## 123. SIERVAS DE MARÍA MINISTRAS DE LOS ENFERMOS [S. de M.]

**Siervas de María Ministras de los Enfermos**

**Fundadora:** Santa María Soledad Torres Acosta

**Lugar y fecha de fundación:**  
Madrid, España; 1851

### OBRAS:

**Casa Local y Provincial**

**Actividad:** Atención a los enfermos donde quiera que esté (a domicilio)

### Datos de contacto:

Cl. 72 # 27 - 10

Tel.: 231 59 79

sdem.bogota@gmail.com

**Parroquia a la que pertenece:**

Santa Francisca Romana

**V.E.T.:** Cristo Sacerdote

## 124. SIERVAS DEL SANTÍSIMO SACRAMENTO [S.Smo.S.]

**Siervas del Santísimo Sacramento**

**Fundador:** Mons. Juan Bautista Castro

**Lugar y fecha de fundación:**  
Caracas, Venezuela; 1896

### OBRAS:

**Casa**

**Actividad:** Residencia. Colegio del Santísimo Sacramento.

### Datos de contacto:

Cl. 2 B # 53 - 15

Tel.: 420 17 47 - 420 38 87 - 261 60 23  
siervasdelsantisimosacramento@hotmail.com

**Parroquia a la que pertenece:**

Beato José Allamano

**V.E.T.:** Inmaculada Concepción

## 125. SIERVAS DEL SANTÍSIMO Y DE LA CARIDAD [S.S.C.]

**Congregación Siervas del Santísimo y de la Caridad**

### OBRAS:

**Casa**

**Datos de contacto:**

Cl. 52 A # 22 - 27

Tel.: 606 25 90 - 348 31 31

**Parroquia a la que pertenece:**

Santa Marta

**V.E.T.:** Cristo Sacerdote

## 126. TERCIARIAS CAPUCHINAS [H.T.C.]

**Congregación de Hermanas Terciarias Capuchinas de la Sagrada Familia - Provincia del Sagrado Corazón de Jesús**

**Fundador:** Fray Luis Amigó y Ferrer

**Lugar y fecha de fundación:**  
Masamagrel - Valencia, España; 1885

### OBRAS:

**126.1. Provincia Madre del Buen Pastor**

**Datos de contacto:**

Cl. 24 A # 43 B - 28

Tel.: 269 32 36 - 570 96 50  
secretariamp@gmail.com

**Parroquia a la que pertenece:**

La Epifanía

**V.E.T.:** Inmaculada Concepción

**126.2. Casa local**

**Actividad:** Protección, reeducación, educación, salud, pastoral, misiones. En general apertura a los signos de los tiempos

**Datos de contacto:**

Cra. 44 # 22 A - 05

Tel.: 268 78 56

**Parroquia a la que pertenece:**

La Epifanía

**V.E.T.:** Inmaculada Concepción

**126.3. Casa 1**

**Actividad:** Educación y misión

**Datos de contacto:**

Cra. 7 # 166 - 71

Tel.: 268 78 56 - 268 27 63

htcpmsecr@etb.net.co

**Parroquia a la que pertenece:**

San Juan Bosco

**V.E.T.:** Padre Misericordioso

# COMUNIDADES RELIGIOSAS MASCULINAS



ARQUIDIÓCESIS DE BOGOTÁ

## 127. AGUSTINOS [O.S.A.]

**Orden de San Agustín -  
Provincia de Nuestra Señora de  
Gracia de Colombia**

**Fundador:** San Agustín de Hipona

**Lugar y fecha de fundación:**

Roma, Italia; 1244

### OBRAS:

#### 127.1. Casa Provincial - oficinas

**Actividad:** Centralidad del trabajo  
administrativo de la comunidad

**Datos de contacto:**

Cl. 79 B # 7 - 22

Tel.: 210 08 40

contacto@agustinoscolombia.org

**Parroquia a la que pertenece:**

Santa Mónica

**V.E.T.:** Cristo Sacerdote

#### 127.2. Parroquia Santa Mónica

**Actividad:** Servicios pastorales

**Datos de contacto:**

Cl. 79 B # 7 - 52

Tel.: 248 82 23

psantamonica@arquibogota.org.co

**Parroquia a la que pertenece:**

Santa Mónica

**V.E.T.:** Cristo Sacerdote

#### 127.3. Casa Local Santa Mónica

**Actividad:** Residencial

**Datos de contacto:**

Cl. 79 B # 7 - 15

Tel.: 249 97 75

**Parroquia a la que pertenece:**

Santa Mónica

**V.E.T.:** Cristo Sacerdote

#### 127.4. Convento Santo Tomás de Villanueva

**Actividad:** Residencial

**Datos de contacto:**

Cra. 9 # 83 - 42

Tel.: 257 91 60

**Parroquia a la que pertenece:**

Santa Mónica

**V.E.T.:** Cristo Sacerdote

#### 127.5. Liceo de Cervantes - El Retiro

**Actividad:** Colegio mixto, bilingüe,  
primaria y bachillerato

**Datos de contacto:**

Cra. 8 # 83 - 29

Tel.: 530 33 25

comunicaciones@liceodecervantesre-  
tiro.edu.co

**Parroquia a la que pertenece:**

Santa Mónica

**V.E.T.:** Cristo Sacerdote

#### 127.6. Unicervantes

**Actividad:** Universidad que ofrece las  
siguientes carreras: Derecho, Traba-  
joSocial, Sicología, Ciencias Políticas,  
Contaduría Pública, Administración  
de Empresas, Teología

**Datos de contacto:**

Cl. 77 # 11 - 63

Tel.: 439 98 55

admisiones@unicervantes.edu.co

**Parroquia a la que pertenece:**

Santa Mónica

**V.E.T.:** Cristo Sacerdote

#### 127.7. Liceo de Cervantes

**Actividad:** Educación basada en va-  
lores humanos, cristianos y agustinia-  
nos, en un trabajo disciplinado para  
alcanzar la excelencia



**Datos de contacto:**

Cl. 153 # 19 - 39

Tel.: 614 11 74

rectoria@liceocervantes.edu.co

**Parroquia a la que pertenece:**

Santa María Magdalena

**V.E.T.:** Padre Misericordioso**127.8. Emisora Mariana****Actividad:** Difundir el evangelio, promover la cultura y estar presente en la sociedad**Datos de contacto:**

Cl. 6 # 7 - 05

Tel.: 246 81 07

info@emisoramariana.org

**Parroquia a la que pertenece:**

Santa Bárbara - Centro

**V.E.T.:** Inmaculada Concepción**127.9. Unicervantes Campus****Actividad:** Formación universitaria católica**Datos de contacto:**

Cl. 209 # 104 - 15 Vía Arrayanes

Tel.: 676 08 61

admisiones@unicervantina.edu.co

**Parroquia a la que pertenece:**

San Viator

**V.E.T.:** San Pedro**127.10. Templo San Agustín****Actividad:** Centro de culto. Pastoral a soldados Palacio de Nariño. Taller de restauración**Datos de contacto:**

Cra. 7 # 6 C - 25

Tel.: 246 41 95

sanagustin@agustinoscolombia.org

**Parroquia a la que pertenece:**

Santa Bárbara - Centro

**V.E.T.:** Inmaculada Concepción**127.11. Centro de espiritualidad San Agustín****Datos de contacto:**

Cra 7 # 6 C - 10

**Parroquia a la que pertenece:**

Santa Bárbara - Centro

**V.E.T.:** Inmaculada Concepción**128. AGUSTINOS RECOLETOS [O.A.R.]****Orden de Agustinos Recoletos****Fundador:** San Agustín de Hipona**Lugar y fecha de fundación:**

Castilla, España; 1588

**OBRAS:****128.1. Parroquia San Nicolás de Tolentino****Actividad:** Comunidad parroquial**Datos de contacto:**

Av. Cll. 116 # 60 - 50

Tel.: 253 50 34

p\_sannicolasoar@yahoo.com

**Parroquia a la que pertenece:**

San Nicolás de Tolentino

**V.E.T.:** San Pedro**128.2. Colegio Agustiniانو Norte****Actividad:** Comunidad educativa. Colegio mixto preescolar, primaria y secundaria bilingüe**Datos de contacto:**

Cra. 70 C # 116 A - 12

Tel.: 624 59 03

PBX: 6 24 59 02

Colegio: 271 62 41

rectoria@agustinianonorte.edu.co

**Parroquia a la que pertenece:**

San Nicolás de Tolentino

**V.E.T.:** San Pedro

### 128.3. Casa provincial

**Actividad:** Templo parroquial. Casa provincial de la comunidad

**Datos de contacto:**

Cra. 70 C # 117 - 22

Tel.: 223 72 76 Ext.: 301

secande@agustinosrecoletos.com.co

**Parroquia a la que pertenece:**

San Nicolás de Tolentino

**V.E.T.:** San Pedro

### 128.4. Templo de La Candelaria

**Actividad:** Pastoral educativa, ministerios parroquiales y en las misiones

**Datos de contacto:**

Cl. 11 # 3 - 86

Tel.: 342 09 24

templolacandelaria@hotmail.com

**Parroquia a la que pertenece:**

Nuestra Señora de Egipto

**V.E.T.:** Inmaculada Concepción

### 129. ASUNCIONISTAS [A.A.]

#### Instituto de Padres

#### Asuncionistas - Agustinos de la Asunción

**Fundador:** Padre Emmanuel d'Alzon

**Lugar y fecha de fundación:**

Nimes, Francia; 1845

**OBRAS:**

#### Colegio Emmanuel D'Alzon

**Actividad:** Colegio mixto preescolar, primaria y secundaria

**Datos de contacto:**

Tv. 56 # 114 - 50

Tel.: 253 20 53

procesos@dalzon.edu.co

**Parroquia a la que pertenece:**

Santo Domingo Savio

**V.E.T.:** San Pedro

### 130. BASILIANOS [C.S.B.]

#### Congregación de San Basilio

**Lugar y fecha de fundación:**

Annonay, Francia; 1822

**OBRAS:**

#### Casa de formación

**Datos de contacto:**

Cra. 3 Este # 10 - 17

Tel.: 380 19 40 - 283 93 57

**Parroquia a la que pertenece:**

Nuestra Señora de Egipto

**V.E.T.:** Inmaculada Concepción

### 131. BENEDICTINOS [O.S.B.]

#### Monasterio Benedictino de Tibatí

**Fundador:** San Benito de Nursia

**Lugar y fecha de fundación:**

Montecassino; 529

**OBRAS**

#### Casas

**Actividad:** Fundamentalmente vida contemplativa, oración, claustro, silencio, aunque también dedican su trabajo a misiones, colegios, universidades, entre otros

**Datos de contacto:**

Cl. 192 # 9 - 45

Tel.: 670 01 37 - 592 90 20

montasterio@monjestibati.org

**Parroquia a la que pertenece:**

San Luis de Tolosa

**V.E.T.:** Padre Misericordioso

## 132. CAMILOS[M.I.]

### Orden Ministros de los enfermos

**Fundador:**

San Camilo de Lelis

**Lugar y fecha de fundación:**

Roma, Italia; 1575

**OBRAS:**

#### 132.1. Parroquia Hospital San José

**Actividad:** Atención integral a los enfermos - hospitalarios

**Datos de contacto:**

Cl. 10 # 18 - 75

Tel.: 353 80 00 Ext.168

phospitalsanjose@arquibogota.org.co

**Parroquia a la que pertenece:**

Hospital San José

**V.E.T.:** Inmaculada Concepción

#### 132.2. Beato Padre Luis Tezza

**Actividad:** Residencia religiosos

**Datos de contacto:**

Cra. 7 C #1 - 25 Sur

Tel.: 233 47 53

javierlo117@hotmail.com

**Parroquia a la que pertenece:**

Jesucristo Luz del Mundo

**V.E.T.:** San José

#### 132.3. Seminario Ciudad Berna

**Actividad:** Casa de formación

**Datos de contacto:**

Cl. 8 Sur # 12 - 41

Tel.: 233 13 07 - 233 01 65 (Fax)

yonipalom@hotmail.com

**Parroquia a la que pertenece:**

San Antonio de Padua

**V.E.T.:** Espíritu Santo

#### 132.4. Casa de Teologado San José y Centro Camiliano

**Actividad:** Casa de formación. Casa de encuentros y hospedaje

**Datos de contacto:**

Cra. 8 # 7 - 54 Sur

Tel.: 333 08 62

secretaria@centrocamiliano.com

**Parroquia a la que pertenece:**

Jesucristo Luz del mundo

**V.E.T.:** San José

#### 132.5. Casa

**Datos de contacto:**

Cl. 1 # 9 - 50

Tel.: 280 12 02

**Parroquia a la que pertenece:**

Nuestra Señora del Carmén - Las Cruces

**V.E.T.:** Inmaculada Concepción

## 133. CAPUCHINOS [O.F.M. CAP.]

### Orden de Hermanos Menores Capuchinos

**Fundador:** San Francisco de Asis

**Lugar y fecha de fundación:**

Italia; 1526

**OBRAS:**

#### Casa Provincial Fraternidad de la Concepción

**Actividad:** Monasterio - Iglesia la Concepción - Fundación Obra de solidaridad Misionera FOSMI

**Datos de contacto:**

Cra. 9 # 10 - 19

Tel.: 284 60 84 - 243 32 04

info@ofmcap.co

**Parroquia a la que pertenece:**

La Catedral de Bogotá - San Pedro

**V.E.T.:** Inmaculada Concepción

**134. CARMELITAS [O.C.]**

**Orden de los Carmelitas -  
Provincia Italiana**

**Fundador:** Tradición Eliana y Mariana

**Lugar y fecha de fundación:**

Monte Carmelo; Siglo XII

**OBRAS:**

**Casa**

**Actividad:** Casa de teólogo

**Datos de contacto:**

Cl. 127 B # 71 - 72

Tel.: 457 49 53

teologadomontekarmel@outlook.com

**Parroquia a la que pertenece:**

San Bartolomé Apóstol

**V.E.T.:** San Pedro

**135. CARMELITAS  
COMUNIDAD DE BOGOTÁ  
[O. Carm.]**

**Orden de Carmelitas -  
Comunidad de Bogotá**

**Fundador:** Inspirado en el profeta  
Elías Eliseo y la Virgen del Carmen

**Lugar y fecha de fundación:**

Tierra Santa, Jerusalem 1200

**OBRAS:**

**Casa de formación**

**Datos de contacto:**

Cl. 39 Bis # 29 - 48

Tel.: 923 99 63

mcarmelo1971@gmail.com

**Parroquia a la que pertenece:**

San Alfonso María de Ligorio

**V.E.T.:** Inmaculada Concepción

**136. CARMELITAS  
DESCALZOS [O.C.D.]**

**Orden de Carmelitas Descalzos**

**Fundador:** Santa Teresa de Jesús y  
San Juan de la Cruz

**Lugar y fecha de fundación:**

Ávila, España; 1562

**OBRAS:**

**Casa**

**Datos de contacto:**

Diag. 46 # 17 - 38

Tel.: 288 83 68

provocd@hotmail.com

**Parroquia a la que pertenece:**

Nuestra Señora del Carmen

(Ig. Sta. Teresita)

**V.E.T.:** Cristo Sacerdote

**137. CAVANIS [C.S.C.H.]**

**Congregación Escuela de  
Caridad - Instituto Cavanis**

**Fundador:** Antonio Ángel y Marco  
Antonio Cavanis

**Lugar y fecha de fundación:**

Venecia, Italia; 1802

**OBRAS:**

**Seminario Nuestra Señora de  
Chiquinquirá**

**Actividad:** Seminario y casa de formación para las etapas iniciales y estudios filosóficos y teológicos.

**Datos de contacto:**

Km. 5 Vía Al Guavio. Vereda Aurora Alta

Tel.: 526 40 63

kachaco7@hotmail.com

**Parroquia a la que pertenece:**

Beato Miguel Rúa

**V.E.T.:** Padre Misericordioso

### **138. CONGREGACIÓN DE LOS SAGRADOS CORAZONES DE JESÚS Y MARÍA [SS.CC.]**

**Congregación de los Sagrados  
Corazones de Jesús y María y  
de la Adoración Perpetua del  
Santísimo Sacramento del Altar**

**Fundador:** Pedro Coudrin

**Lugar y fecha de fundación:**

París, Francia; 1800

www.scccolombia.blogspot.com

**OBRAS:****Casa Viceprovincial**

**Actividad:** Administración y residencia religiosos

**Datos de contacto:**

Cl. 78 # 62 - 23

Tel.: 225 03 42

Fax: 225 61 69

secretariavcp@gmail.com

**Parroquia a la que pertenece:**

San Mateo

**V.E.T.:** Cristo Sacerdote

### **139. CONVENTO DE SAN JOSÉ [O.P.]**

**Convento de San José -  
Dominicos Orden de  
Predicadores**

**Fundador:** Santo Domingo de Guzmán

**Lugar y fecha de fundación:**

Francia; 1216

**OBRAS:****Casa**

**Actividad:** Formación

**Datos de contacto:**

Cl. 52 # 9 - 81

Tel.: 249 53 18

**Parroquia a la que pertenece:**

Nuestra Señora de Chiquinquirá

**V.E.T.:** Cristo Sacerdote

### **140. CONVENTO SAN ALBERTO MAGNO [O.P.]**

**Convento San Alberto  
Magno - Dominicos Orden de  
Predicadores**

**Fundador:** Santo Domingo de Guzmán

**Lugar y fecha de fundación:**

Francia; 1216

**OBRAS:****Casa**

**Actividad:** La salvación de los hombres

**Datos de contacto:**

Cra. 6 A # 51 A - 78

Tel.: 288 63 73

csanalbetom@gmail.com

**Parroquia a la que pertenece:**

Nuestra Señora de Chiquinquirá

**V.E.T.:** Cristo Sacerdote

## 141. CONVENTO SANTO DOMINGO [O.P.]

Convento Santo Domingo -  
Dominicos Orden de  
Predicadores

**Fundador:** Santo Domingo de Guzmán

**Lugar y fecha de fundación:**

Francia; 1216

### OBRAS:

Casa

**Actividad:** Formación

**Datos de contacto:**

Cra. 1 # 68 - 50

Tel.: 249 53 18

**Parroquia a la que pertenece:**

Basílica Menor Nuestra Señora de  
Lourdes

**V.E.T.:** Cristo Sacerdote

## 142. CORAZONISTAS [S.C.]

Instituto de Hermanos del  
Sagrado Corazón

**Fundador:** Padre André Coindre

**Lugar y fecha de fundación:**

Lyon, Francia; 1821 - Colombia;  
1956

www.corazonistas.edu.co

### OBRAS:

142.1. Casa Provincial

**Datos de contacto:**

Diag. 53 D # 21 - 27

Tel.: 210 43 91

adminprovincial@corazonistas.edu.co

**Parroquia a la que pertenece:**

Divino Salvador

**V.E.T.:** Cristo Sacerdote

142.2. Colegio Corazonista

**Actividad:** Colegio Bilingüe preesco-  
lar, primaria y secundaria mixto

**Datos de contacto:**

Cl. 200 # 60 - 00

Tel.: 668 33 60

repcion@corazonistabogota.com

secretaria@corazonistabogota.com

**Parroquia a la que pertenece:**

San Viator

**V.E.T.:** San Pedro

142.3. Colegio Antonio Nariño -  
HH. Corazonistas

**Datos de contacto:**

Cra. 16 # 60 - 55

Tel.: 211 3524 - 235 8662 - 317 63514 06

secretaria@can.corazonistas.edu.co;

rectoria@can.corazonistas.edu.co

**Parroquia a la que pertenece:**

San Gerardo Mayela

**V.E.T.:** Cristo Sacerdote

## 143. DOMINICOS [O.P.]

Orden de predicadores -  
Provincia de San Luis Bertrán de  
Colombia

**Fundador:** Santo Domingo de Guzmán

**Lugar y fecha de fundación:**

Toulouse, Francia; 1216

### OBRAS:

143.1. Universidad Santo Tomás

**Actividad:** Formación universitaria  
católica

**Datos de contacto:**

Autop. Norte, Avda. los Arrayanes

Km. 1.6

Tel.: 587 87 97

viviananonato@usantotomas.edu.co

**Parroquia a la que pertenece:**

San Viator **V.E.T.:** San Pedro

**143.2. Casa**

**Datos de contacto:**

Cra. 6 A # 51 A 78

Tel.: 287 8470 - 288 6367

Fax 2886352

secprovcolombia@gmail.com

**Parroquia a la que pertenece:**

Nuestra Señora de Chiquinquirá

**V.E.T.:** Cristo Sacerdote

www.santotomas.edu.co

**143.3. Colegio Santo Tomás de Aquino**

**Datos de contacto:**

Cra. 21 # 132 - 46

Tel.: 615 41 65

colegio@santotomas.edu.co

**Parroquia a la que pertenece:**

San Norberto

**V.E.T.:** Padre Misericordioso

**143.4. Colegio Jordán de Sajonia**

**Actividad:** Colegio Jordán de Sajonia  
- Educación

**Datos de contacto:**

Cra. 1 # 68 - 50

Tel.: 756 10 11

colegio@jordandesajonia.edu.co

**Parroquia a la que pertenece:**

Basílica Menor Nuestra Señora de Lourdes

**V.E.T.:** Cristo Sacerdote

**143.5. Universidad Santo Tomás**

**Actividad:** Universidad Santo Tomás  
- Educación

**Datos de contacto:**

Cra. 9 # 51 - 11

Tel.: 5878797

secretario.general@usantotomas.edu.co

**Parroquia a la que pertenece:**

Nuestra Señora de Chiquinquirá

**V.E.T.:** Cristo Sacerdote

**143.6. Parroquia Nuestra Señora de Chiquinquirá**

**Actividad:** Apostolado

**Datos de contacto:**

Cra. 13 # 51 - 38

Tel.: 248 84 50

parroquiachiquinquirabogota@gmail.com

**Parroquia a la que pertenece:**

Nuestra Señora de Chiquinquirá

**V.E.T.:** Cristo Sacerdote

**144. ESCOLAPIOS [Sch.P.]**

**Orden Religiosa de las Escuelas Pías o Escolapios**

**Fundador:** San José de Calazans

**Lugar y fecha de fundación:**

Roma, Italia; 1617

**OBRAS:**

**144.1. Casa 1**

**Actividad:** Evangelizar educando desde la primera infancia a niños y jóvenes, especialmente pobres mediante la integración de Fe y Cultura (Piedad y Letras) para renovar la Iglesia y transformar la sociedad según los valores del Evangelio, creando fraternidad

**Datos de contacto:**

Cra. 20 A # 173 A - 10

Cl. 175 # 17 B - 81

Tel.: 669 88 36 - 678 10 41

mbernal@ccb.edu.co

economonazaret@gmail.com

**Parroquia a la que pertenece:**

Santa Rafaela María del Sagrado Corazón

**V.E.T.:** Padre Misericordioso

**144.2. Casa 2**

**Actividad:** Educación

**Datos de contacto:**

Cra. 7 A Este # 45 - 28

Tel.: 285 02 74 - 285 17 95

provincial@escolapios.org.co

**Parroquia a la que pertenece:**

San Martín de la Caridad

**V.E.T.:** Cristo Sacerdote

**145. FRANCISCANOS**

**[O.F.M.]**

**Orden de Frailes Menores -  
Provincia de la Santa Fe**

**Fundador:** San Francisco de Asís

**Lugar y fecha de fundación:**

Asís, Italia; 1209

www.franciscanos.co

**OBRAS:**

**145.1. Curia Provincial**

**Actividad:** Toda nuestra Fraternidad es misionera y participa de la misión de la Iglesia, conforme al ejemplo de san Francisco y a su voluntad expresada en la Regla. Cada Hermano, consciente de su propia responsabilidad, asume la parte que le corresponde en la labor misionera

**Datos de contacto:**

Cl. 73 # 10 - 67

Tel.: 746 26 36

**Parroquia a la que pertenece:**

Nuestra Señora de los Ángeles - La Porciúncula

**V.E.T.:** Cristo Sacerdote

**145.2. La Porciúncula**

**Actividad:** Local y parroquia

**Datos de contacto:**

Cra. 11 # 72 - 82

Tel.: 75 6 10 06

Cel.: 314 394 75 52

plaporciuncula@arquibogota.org.co

**Parroquia a la que pertenece:**

Nuestra Señora de los Ángeles - La Porciúncula

**V.E.T.:** Cristo Sacerdote

**145.3. Universidad de San Buenaventura, sede Bogotá**

**Actividad:** La Universidad de San Buenaventura es una Institución de Educación Superior que, desde sus principios católicos y franciscanos, presta servicios educativos de calidad para formar integralmente al ser humano y contribuir a la transformación de la sociedad

**Datos de contacto:**

Cra. 8 H # 172 - 20

Tel.: 540 60 61 - 540 60 68

pazybien@franciscanos.org.co

webmast@usbbog.edu.co

informacion@usbbog.edu.co

**Parroquia a la que pertenece:**

San Juan Bosco

**V.E.T.:** Padre Misericordioso

**145.4. Colegio Virrey Solís. Casa provincial**

**Actividad:** Colegio preescolar, primaria y secundaria mixto bilingüe. Casa provincial de la comunidad

**Datos de contacto:**

Cl. 195 # 50 - 65

PBX: 678 54 10 - 678 53 52 - 678 54 30 - 670 96 96



secretaria@virreysolis.edu.co;  
 rectoria@virreysolis.edu.co;  
 sanbernardino@franciscanos.org.co

**Parroquia a la que pertenece:**

San Viator

**V.E.T.:** San Pedro

**145.5. Iglesia San Francisco**

**Actividad:** Sacramento de la confe-  
 sión - Comisaría Tierra Santa

**Datos de contacto:**

Cl. 16 # 7 - 35

Tel.: 286 70 07 - 341 23 57

franciscobgta@hotmail.com

**Parroquia a la que pertenece:**

La Veracruz

**V.E.T.:** Inmaculada Concepción

**145.6. Casa de Formación San  
 Bernardino de Siena**

**Actividad:** Casa de formación para  
 los hermanos en profesión temporal

**Datos de contacto:**

Cl. 195 # 53 -15

Tel.: 670 23 00

sanbernardino@franciscanos.org.co

**Parroquia a la que pertenece:**

San Viator

**V.E.T.:** SAN PEDRO

**146. FRANCISCANOS  
 CONVENTUALES - O.F.M.  
 CONV. [O.F.M. Conv.]**

**Orden de Hermanos Menores  
 Conventuales**

**Fundador:** San Francisco de Asís

**Lugar y fecha de fundación:**

Asís, Italia; 1209

OBRAS:

**OBRAS:**

**146.1. Casa 1**

**Actividad:** Trabajo por los pobres

**Datos de contacto:**

Cl. 182 # 7 - 91

Tel.: 671 66 85

psanluisdetolosa@arquibogota.org.co;

ofmconvbogota@hotmail.com

**Parroquia a la que pertenece:**

San Luis de Tolosa

**V.E.T.:** Padre Misericordioso

**146.2. Casa 2**

**Actividad:** Trabajo por los pobres

**Datos de contacto:**

Cl. 191 # 8 - 30

Tel.: 677 12 71

psanluisdetolosa@arquibogota.org.co;

ofmconvbogota@hotmail.com

**Parroquia a la que pertenece:**

San Luis de Tolosa

**V.E.T.:** Padre Misericordioso

**147. FRATERNIDAD DE  
 LA DIVINA PROVIDENCIA  
 [F.D.P.]**

**Fraternidad de la Divina  
 Providencia**

**Fundador:** Hermano Ray Schambach

**Lugar y fecha de fundación:**

Bogotá, Colombia; 1977

**OBRAS:**

**Hogar San Francisco de Asís**

**Actividad:** Hogar de adultos mayores

**Datos de contacto:**

Cl. 117 # 6 - 22

Tel.: 215 55 84 - 637 90 67

funfdp@hotmail.com

**Parroquia a la que pertenece:**

Santa Bárbara de Usaquén

**V.E.T.:** Padre Misericordioso

**148. FRATERNIDAD  
SACERDOTAL [C.F.S.]**

**Congregación de la Fraternidad  
Sacerdotal**

**Fundador:** Padre Eugenio Prevost

**Lugar y fecha de fundación:**

París, Francia; 1901

**OBRAS:**

**148.1. Cenáculo Jesús Sacerdote**

**Actividad:** Hospedaje para sacerdotes

**Datos de contacto:**

Cra. 49 A # 93 - 98

Tel.: 212 86 61 - 217 26 59

frasacer@gmail.com

**Parroquia a la que pertenece:**

Nuestra Señora de los Ángeles -

La Porciúncula

**V.E.T.:** Cristo Sacerdote

**148.2. Casa**

**Actividad:** Hospedaje para sacerdotes

**Datos de contacto:**

Cra. 8 # 75 - 80

Tel.: 212 86 61 - 217 26 59

frasacer@gmail.com

**Parroquia a la que pertenece:**

Nuestra Señora de los Ángeles - La

Porciúncula

**V.E.T.:** Cristo Sacerdote

**149. HERMANOS DE LA  
SALLE [F.S.C.]**

**Congregación de los Hermanos  
de las Escuelas Cristianas**

**Fundador:** San Juan Bautista de la  
Salle

**Lugar y fecha de fundación:**

Rennes, Francia; 1684

**OBRAS:**

**149.1. Casa 1**

**Actividad:** Casa de acogida para her-  
manos y administrativos de la Salle

**Datos de contacto:**

Cra. 5 # 60 A - 42

Tel.: 357 56 85

**Parroquia a la que pertenece:**

La Basílica Menor Nuestra Señora De  
Lourdes

**V.E.T.:** Cristo Sacerdote

**149.2. Casa2**

**Actividad:** Provincial

**Datos de contacto:**

Diag. 46 # 19 - 11

Tel.: 245 37 48

**Parroquia a la que pertenece:**

Nuestra Señora del Carmen

(Ig. Sta. Teresita)

**V.E.T.:** Cristo Sacerdote

**149.3. Casa 3**

**Actividad:** Educación de la niñez y la  
juventud

**Datos de contacto:**

Diag. 46 # 19 - 28

Tel.: 320 13 00

**Parroquia a la que pertenece:**

Nuestra Señora del Carmen

(Ig. Sta. Teresita)

**V.E.T.:** Cristo Sacerdote

**149.4. Casa 4**

**Actividad:** Educación de la niñez y la juventud

**Datos de contacto:**

Cra. 21 # 40 - 24. Piso 1

Tel.: 32 26 99

**Parroquia a la que pertenece:**

Nuestra Señora del Carmen  
(Ig. Sta. Teresita)

**V.E.T.:** Cristo Sacerdote

**149.5. Casa 5**

**Actividad:** Educación de la niñez y la juventud

**Datos de contacto:**

Cra. 52 # 64 A 99

**Parroquia a la que pertenece:**

San Miguel

**V.E.T.:** Cristo Sacerdote

**149.6. Casa 6**

**Actividad:** Educación

**Datos de contacto:**

Cra. 5 # 59 A 44

**Parroquia a la que pertenece:**

La Basílica Menor Nuestra Señora De Lourdes

**V.E.T.:** Cristo Sacerdote

**149.7. Casa 7**

**Actividad:** Educación humana y cristiana a los jóvenes, especialmente a los pobres

**Datos de contacto:**

Cl. 170 # 12-10

Tel.: 669 00 52 - 678 91 60

colsalle@colsalle.edu.co

**Parroquia a la que pertenece:**

San Juan Bosco

**V.E.T.:** Padre Misericordioso

**149.8. Casa 8****Datos de contacto:**

Cl. 71 # 11 - 10. Piso 5

Tel.: 343 43 00

Fax: 313 05 60

procuraduria@lasalle.org.co;

secvisitador@lasalle.org.co;

visitador@lasalle.org.co

**Parroquia a la que pertenece:**

Nuestra Señora de los Ángeles-  
La Porciúncula

**V.E.T.:** Cristo Sacerdote

**150. HOSPITALARIOS DE SAN JUAN DE DIOS [O.H.]****Orden Hospitalaria de San Juan de Dios**

**Fundador:** San Juan de Dios

**Lugar y fecha de fundación:**

Granada, España; 1537

**OBRAS:****150.1. Curia Provincial**

**Actividad:** Actividad administrativa

**Datos de contacto:**

Cra. 8 # 17 - 44 Sur

Tel.: 373 03 33 Ext. 188

curia@ordenhospitalaria.com.co

**Parroquia a la que pertenece:**

San Gabriel Arcángel

**V.E.T.:** San José

**150.2. Colegio Bilingüe San Juan de Dios**

**Actividad:** Educación preescolar, básica y educación media

**Datos de contacto:**

Cl. 17 # 7 - 15 Sur

Tel.: 272 23 60

atencionalusuario@cbsjd.edu.co

**Parroquia a la que pertenece:**

San Gabriel Arcángel

**V.E.T.:** San José

### 150.3. Escuela para auxiliares de enfermería San Rafael

**Actividad:** Educación superior y técnica

**Datos de contacto:**

Cra. 8 # 17 - 44 Sur

Tel.: 373 03 35 - 373 03 33 Ext. 151

auxadministrativa@esanrafael.edu.co

**Parroquia a la que pertenece:**

San Gabriel Arcángel

**V.E.T.:** San José

## 151. JESUITAS [S.J.]

### Compañía de Jesús

**Fundador:** San Ignacio de Loyola

**Lugar y fecha de fundación:**

Montmartre-París, Francia; 1534

### OBRAS:

#### 151.1. Curia Provincial

**Actividad:** Capilla Ntra Sra de la Soledad. Comunidad San Pedro Canisio

**Datos de contacto:**

Cra. 25 # 39 - 79

Tel.: 331 45 60

socio@jesuitas.org.co

**Parroquia a la que pertenece:**

San Alfonso María de Ligorio

**V.E.T.:** Inmaculada Concepción

#### 151.2. ACODESI

**Actividad:** Asociación de colegios jesuitas.

**Datos de contacto:**

Cra. 25 # 39 - 82

Tel.: 244 44 19

www.acodesi.org.co

**Parroquia a la que pertenece:**

San Alfonso María de Ligorio

**V.E.T.:** Inmaculada Concepción

#### 151.3. Fe y Alegría de Colombia

**Datos de contacto:**

Cra. 5 # 34 - 39

Tel.: 320 93 60

fi.coordinador@feyalegria.org

www.feyalegria.org.co

**Parroquia a la que pertenece:**

Nuestra Señora del Sagrado Corazón

**V.E.T.:** Inmaculada Concepción

#### 151.4. Comunidad Universidad Javeriana

**Actividad:** Vivienda de Sacerdotes

**Datos de contacto:**

Transv. 5 # 43 - 97

Tel.: 600 06 66

ministro@javeriana.edu.co

**Parroquia a la que pertenece:**

Nuestra Señora del Sagrado Corazón

**V.E.T.:** Inmaculada Concepción

#### 151.5. Pontificia Universidad Javeriana

**Actividad:** Educación superior - comunidad javeriana

**Datos de contacto:**

Cra. 7 # 40 - 76

Tel.: 320 83 20

contacto@javeriana.edu.co

www.javeriana.edu.co

**Parroquia a la que pertenece:**

Nuestra Señora del Sagrado Corazón

**V.E.T.:** Inmaculada Concepción

#### 151.6. Hospital Universitario San Ignacio

**Actividad:** Servicios hospitalarios

**Datos de contacto:**

Cra. 7 # 40 - 62

Tel.: 594 61 61

comunicaciones@husi.org.co

**Parroquia a la que pertenece:**

Nuestra Señora del Sagrado Corazón

**V.E.T.:** Inmaculada Concepción

**151.7. CINEP**

**Actividad:** Centro de Investigación y Educación Popular

**Datos de contacto:**

Cra. 5 # 33 B - 02

Tel.: 245 61 81

cinep@cinep.org.co

www.cinep.org.co

**Parroquia a la que pertenece:**

Nuestra Señora del Sagrado Corazón

**V.E.T.:** Inmaculada Concepción

**151.8. Colegio San Bartolomé La Merced**

**Actividad:** Educación

**Datos de contacto:**

Cra. 5 # 33 B - 80

Tel.: 343 63 00

rectoriasj@correosanbartolo.edu.co

www.sanbartolo.edu.co

**Parroquia a la que pertenece:**

Nuestra Señora del Sagrado Corazón

**V.E.T.:** Inmaculada Concepción

**151.9. Comunidad de San Bartolomé****Datos de contacto:**

Cra. 18 # 33 A - 45

Tel.: 661 84 32

www.sanbartolo.edu.co

**Parroquia a la que pertenece:**

Santa Ana

**V.E.T.:** Inmaculada Concepción

**151.10. Casa Vocacional Manresa****Datos de contacto:**

Diag. 34 # 5 A - 70

Tel.: 245 46 09

www.sanbartolo.edu.co

**Parroquia a la que pertenece:**

Nuestra Señora del Sagrado Corazón

**V.E.T.:** Inmaculada Concepción

**151.11. Colegio Mayor de San Bartolomé**

**Actividad:** Educación bachillerato

**Datos de contacto:**

Cra. 7 # 9 - 96

Tel.: 444 25 30

direccionpastoral@sanbartolome.edu.co

www.sanbartolo.edu.co

**Parroquia a la que pertenece:**

Catedral de Bogotá - San Pedro

**V.E.T.:** Inmaculada Concepción

**151.12. Colegio Mayor de San Bartolomé**

**Actividad:** Educación Pre-escolar y Primaria

**Datos de contacto:**

Cra. 23 # 28 - 55 Sur

Tel.: 278 8371 - 239 0249

**Parroquia a la que pertenece:**

Nuestra Señora del Perpetuo Socorro

**V.E.T.:** Espíritu Santo

**151.13. Centro Nacional de Bioética: Cenalbe**

**Actividad:** Promover la bioética a través de publicaciones y eventos académicos, que permitan dar a conocer la misma a diversos sectores de la sociedad, fortaleciendo su estudio y entendimiento

**Datos de contacto:**

Cra. 10 # 65-48

Tel.: 540 39 93

contacto@cenalbe.org.co

[www.cenalbe.org.co](http://www.cenalbe.org.co)

**Parroquia a la que pertenece:**

Nuestra Señora de Lourdes

**V.E.T.:** Cristo Sacerdote

**151.14. Comunidad de Jesuitas Mayores**

**Datos de contacto:**

Cra. 10 # 65-48

Tel.: 640 50 11

**Parroquia a la que pertenece:**

Nuestra Señora de Lourdes

**V.E.T.:** Cristo Sacerdote

**151.15. Red Juvenil Ignaciana**

**Actividad:** Casa de la juventud

**Datos de contacto:**

Cra. 17A # 37 - 41

Tel.: 340 09 81

[www.elparchedeignacio.co/casa\\_ignaciana\\_de\\_la\\_juventud](http://www.elparchedeignacio.co/casa_ignaciana_de_la_juventud)

**Parroquia a la que pertenece:**

Espíritu Santo

**V.E.T.:** Inmaculada Concepción

**151.16. Casa 1**

**Actividad:** Formación

**Datos de contacto:**

Cra. 5 A # 7 - 45 Sur

Tel.: 233 11 11

**Parroquia a la que pertenece:**

San Javier

**V.E.T.:** San José

**151.17. Centro Ignaciano de Reflexión y Ejercicios - CIRE**

**Actividad:** Generar espacios inspirados en la espiritualidad ignaciana, que favorezcan el crecimiento de la vida interior a través de la realización de ejercicios espirituales, retiros, actividades permanentes, cursos, talleres y

eventos especiales abiertos a la comunidad eclesial

**Datos de contacto:**

Cra. 10 # 65 - 48. Piso 2.

Tel.: 640 50 11

[centro.cire@jesuitas.org.co](mailto:centro.cire@jesuitas.org.co)

[www.cire.org.co](http://www.cire.org.co)

**Parroquia a la que pertenece:**

Nuestra Señora de Lourdes

**V.E.T.:** Cristo Sacerdote

**152. LEONARDINOS [O.M.D.]**

**Orden de Clérigos Regulares de la Madre de Dios**

**Fundador:** San Juan Leonardi

**Lugar y fecha de fundación:**

Lucca, Italia; 1574

**OBRAS:**

**Casa 1**

**Actividad:** Ministerio sacerdotal mediante las obras parroquiales u otras de apostolado

**Datos de contacto:**

Cra. 3 # 181 A - 42

Tel.: 528 70 38

[pbeatomiguelrua@arquibogota.org.co](mailto:pbeatomiguelrua@arquibogota.org.co)

**Parroquia a la que pertenece:**

Beato Miguel Rúa

**V.E.T.:** Padre Misericordioso

**153. MARIANISTAS [S.M.]**

**Compañía de María**

**Fundador:** Guillermo José Chaminade

**Lugar y fecha de fundación:**

Francia; 1816

**OBRAS:**

**153.1. Casa 1**

**Actividad:** Educar en la fe

**Datos de contacto:**

Cra. 1 # 52 A - 34

Tel.: 466 45 70

jairomero2002@yahoo.com

**Parroquia a la que pertenece:**

Beato Guillermo José Chaminade

**V.E.T.:** San Pablo

**153.2. Casa 2**

**Datos de contacto:**

Cra. 11 B # 19 - 29 Sur

Tel.: 272 60 21

smcolombiaecuador@hotmail.com

**Parroquia a la que pertenece:**

San Gabriel Arcángel

**V.E.T.:** San José

**154. MARISTAS [F.M.S.]****Comunidad de Hermanos****Maristas de la Enseñanza**

**Fundador:** San Marcelino Champagnat

**Lugar y fecha de fundación:**

La Valla-en-Gier, Francia; 1817

**OBRAS:****154.1. Casa 1**

**Actividad:** Sede campestre del Colegio Champagnat. Colegio preescolar, primaria y bachillerato mixto

**Datos de contacto:**

Cra. 51 Cl. 214 Esquina Vía los Arrayanes

hbroyas@maristasnorandina.org

**Parroquia a la que pertenece:**

San Viator

**V.E.T.:** San Pedro

**154.2. Casa Provincial**

**Datos de contacto:**

Cra. 24 # 35 - 17

Tel.: 338 1728 - 338 1725

Fax 3381726

admbogota@maristasnorandina.org

**Parroquia a la que pertenece:**

San Alfonso María de Liguorio

**V.E.T.:** Inmaculada Concepción

**154.3. Colegio Champagnat**

**Actividad:** Colegio

**Datos de contacto:**

Cra. 17 # 39 B-51

Tel.: 340 33 40 - 340 33 41

www.colegiochampagnat.edu.co

**Parroquia a la que pertenece:**

Espíritu Santo

**V.E.T.:** Inmaculada Concepción

**155. MARISTAS [F.M.S.]****Comunidad de Hermanos****Maristas de la Enseñanza -  
Provincia Norandina****OBRAS:****Casa local**

**Actividad:** Vivienda hermanos

**Datos de contacto:**

Cra. 24 # 35 - 35

Tel.: 338 17 28 - 338 17 25

**Parroquia a la que pertenece:**

San Alfonso María de Liguorio

**V.E.T.:** Inmaculada Concepción

## 156. MERCEDARIOS [O. De M.]

### Comunidad Mercedaria de Bogotá

**Fundador:** San Pedro Nolasco

**Lugar y fecha de fundación:**

Barcelona, España; 1218

#### OBRAS:

### Casa de Formación “San Pedro Nolasco”

**Actividad:** Casa de formación del postulante

**Datos de contacto:**

Cl. 69 # 17 - 57

Tel.: 217 34 29 - 217 32 93

parroquiasanpedronolasco@hotmail.com

**Parroquia a la que pertenece:**

San Pedro Nolasco

**V.E.T.:** Cristo Sacerdote

## 157. MISIONEROS CLARETIANOS [C.M.F.]

### Misioneros Hijos del Inmaculado Corazón de María

**Fundador:** San Antonio María Claret

**Lugar y fecha de fundación:**

1849

#### OBRAS:

### Casa Provincial y Parroquia

**Actividad:** Casa de formación - Corporación Claretiana (apoyo a migrantes) Venta de vinos de Misa Jerez Elite Selección Dorada

**Datos de contacto:**

Cra. 15 # 10 - 41. Piso 5

Tel.: 342 16 49

claretianosprovincial@gmail.com

**Parroquia a la que pertenece:**

Sagrado Corazón de Jesús - Voto Nacional

**V.E.T.:** Inmaculada Concepción

## 158. MISIONEROS COMBONIANOS [M.C.C.J.]

### Congregación Misioneros Combonianos del Corazón de Jesús

**Fundador:** San Daniel Comboni

**Lugar y fecha de fundación:**

Italia; 1867

#### OBRAS:

### Casa Provincial

**Actividad:** Oficinas revista Fronteras

**Datos de contacto:**

Cl. 42 # 13 - 50

Tel.: 245 47 54

administracion@combonianos.org.co

**Parroquia a la que pertenece:**

Nuestra Señora del Sagrado Corazón

**V.E.T.:** Inmaculada Concepción

## 159. MISIONEROS DE LA ANUNCIACIÓN

### Instituto Religioso Clerical Misioneros de la Anunciación

**Fundador:** Sierva de Dios Madre María Berenice Duque

**Lugar y fecha de fundación:**

Fontibón; 1965

#### OBRAS:



**Casa 1**

**Actividad:** Santificación de sus miembros mostrando el rostro misericordioso de Dios a la sociedad que sufre

**Datos de contacto:**

Cl. 45 # 21 - 10

Tel.: 306 19 91

misionerosanunciacion@gmail.com

**Parroquia a la que pertenece:**

Nuestra Señora del Carmen

(Ig. Sta. Teresita)

**V.E.T.:** Cristo Sacerdote

## 160. MISIONEROS DE LOS SANTOS APÓSTOLES [M.S.A.]

### Misioneros de los Santos Apóstoles

**Fundador:** Padre Eusebio Enrique Menardo, O.F.M.

**Lugar y fecha de fundación:**

Montreal, Canadá; 1995

**OBRAS:**

### Seminario de los Santos Apóstoles

**Actividad:** Promover, formar y acompañar a jóvenes y adultos en su vocación al ministerio presbiteral y a los demás ministerios en la Iglesia.

**Datos de contacto:**

Av. Circunvalar # 52 A - 50

Tel.: 287 44 94 - 232 38 51

delegacionmsacolombia@hotmail.com

**Parroquia a la que pertenece:**

San Martín de la Caridad

**V.E.T.:** Cristo Sacerdote

## 161. MISIONEROS DE YARUMAL [M.X.Y.]

### Instituto de Misiones Extranjeras de Yarumal

**Fundador:** Monseñor Miguel Ángel Builes Gómez

**Lugar y fecha de fundación:**

Yarumal, Antioquia; 1927

**OBRAS:****Casa local**

**Actividad:** Casa de paso de Sacerdotes y Hermanos

**Datos de contacto:**

Transv. 28 B # 36 - 26

Tel.: 268 67 86 Fax: 269 76 03

secretariageneralimey@gmail.com

**Parroquia a la que pertenece:**

San Alfonso María de Liguorio

**V.E.T.:** Inmaculada Concepción

## 162. MISIONEROS DEL SAGRADO CORAZÓN [M.S.C.]

### Misioneros del Sagrado Corazón

**OBRAS:****Casa 1****Datos de contacto:**

Cl. 58 A # 19 - 42

Tel.: 346 37 94 - 807 89 23

Fax: 346 36 60

misionerosadmon@hotmail.com

**Parroquia a la que pertenece:**

Divino Salvador

**V.E.T.:** Cristo Sacerdote

## **163. MISIONEROS IDENTES [M. Id.]**

**Instituto Id de Cristo Redentor,  
Misioneras y Misioneros Identes**

**Fundador:** Fernando Rielo Pardal

**Lugar y fecha de fundación:**  
Santa Cruz de Tenerife, España; 1959

### **OBRAS:**

**Parroquia Nuestra Señora del  
Pilar**

**Actividad:** Encuentros con la rama  
laical- pastoral universitaria

### **Datos de contacto:**

Cra. 35 # 25 A - 77

Tel.: 341 29 85

identes.bogota@gmail.com

### **Parroquia a la que pertenece:**

Nuestra Señora del Pilar

**V.E.T.:** Inmaculada Concepción

## **164. MISIONEROS OBLATOS [O.CC.SS.]**

**Congregación de Misioneros  
Oblatos de los Corazones  
Santísimos de Jesús y María**

**Fundador:** Padre José Julio Maria  
Matovelle

### **Lugar y fecha de fundación:**

Cuenca, Ecuador; 1884

### **OBRAS:**

#### **164.1. Casa 1**

**Actividad:** Extender el reinado social  
del sagrado corazón a través de la pas-  
toral

### **Datos de contacto:**

Cl. 70 A # 7 - 63

Tel.: 249 3414

### **Parroquia a la que pertenece:**

Nuestra Señora de los Ángeles - La  
Porciúncula

**V.E.T.:** Cristo Sacerdote

#### **164.2. Colegio**

**Actividad:** Colegio preescolar, prima-  
ria y secundaria mixto trilingüe

### **Datos de contacto:**

Cra. 65 # 170 - 45

Tel.: 669 83 01

info@liceomatovelle.com

### **Parroquia a la que pertenece:**

Santa María del Prado

**V.E.T.:** San Pedro

#### **164.3. Casa 2**

### **Datos de contacto:**

Cl. 70 A # 7 - 63

Tel.: 249 34 14

### **Parroquia a la que pertenece:**

Nuestra Señora de los Ángeles - La  
Porciúncula

**V.E.T.:** Cristo Sacerdote

## **165. MISIONEROS OBLATOS DE MARÍA INMACULADA [O.M.I.]**

**Misioneros Oblatos de María  
Inmaculada**

**Fundador:** San Eugenio de Mazenod

### **Lugar y fecha de fundación:**

Aix Provenza, Francia; 1816 - Colom-  
bia; 1991

### **OBRAS:**

**Casa Viceprovincial de la comu-  
nidad - Prenoviciado**

**Actividad:** Casa de formación

**Datos de contacto:**

Cl. 118 # 71 A 94

Tel.: 624 6393 - 9288655

**Parroquia a la que pertenece:**

San Juan Crisóstomo

**V.E.T.:** San Pedro**166. ORDEN DE LA SANTA CRUZ [O.R.C.]****Orden de la Santa Cruz****Fundador:** Dom Tello y San Teotonio  
- primer Prior de la Orden**Lugar y fecha de fundación:**

Coimbra, Portugal; 1131

**OBRAS:****Casa San Rafael****Actividad:** Vida comunitaria, consejos evangélicos, cura del alma de los sacerdotes y religiosos, liturgia solemne**Datos de contacto:**

Cra. 36 # 53 A - 67

Tel.: 383 36 90 - 221 09 32

santacruzyoa@hotmail.com

**Parroquia a la que pertenece:**

Corpus Christi

**V.E.T.:** Cristo Sacerdote**167. PADRES MÍNIMOS [O.M.]****Orden de los Mínimos****Fundador:** San Francisco de Paula**Lugar y fecha de fundación:**

Paula, Italia; 1435

**OBRAS:****Convento San Francisco de Paula****Actividad:** Casa de formación permanente**Datos de contacto:**

Cl. 22 C Sur # 11 - 26

Tel.: 366 75 78

sanfranciscodepaula@yahoo.com

**Parroquia a la que pertenece:**

San José Obrero

**V.E.T.:** San José**168. PADRES MONTFORTIANOS [S.M.M.]****Compañía de María****Fundador:** San Luis María Grignon de Montfort**Lugar y fecha de fundación:**

Poitiers, Francia; 1705

**OBRAS:****168.1. Casa Provincial****Actividad:** Evangelización entre fieles e infieles, hacer conocer y vivir la consagración total a Jesús por María a través de las misiones**Datos de contacto:**

Diag. 53 D # 24 - 49

Tel.: 248 10 98

smmprovincialcolombia@gmail.com

**Parroquia a la que pertenece:**

Madre del Salvador

**V.E.T.:** Cristo Sacerdote**168.2. Parroquia Nuestra Señora de Belén****Datos de contacto:**

Cra. 3 # 6 B - 91

Tel.: 749 89 02

pnuestrasenoradebelen@arquibogota.org.co;

parroqbelen2@hotmail.com

**Parroquia a la que pertenece:**

Nuestra Señora de Belén

**V.E.T.:** Inmaculada Concepción

## 169. PADRES PASIONISTAS [C.P.]

### Comunidad de Padres Pasionistas

**Fundador:** San Pablo de la Cruz

**Lugar y fecha de fundación:**

Roma, Italia; 172

### OBRAS:

#### Parroquia la Sagrada Pasión

**Actividad:** Tiene la capellanía del cementerio central

**Datos de contacto:**

Cl. 16 # 16 - 83

Tel.: 341 23 86

pasionistasesperanza@gmail.com

**Parroquia a la que pertenece:**

La Sagrada Pasión

**V.E.T.:** Inmaculada Concepción

## 170. PADRES REDENTORISTAS [C.Ss.R.]

### Congregación del Santísimo Redentor

**Fundador:** San Alfonso María de Ligorio

**Lugar y fecha de fundación:**

Scala Nápoles, Italia; 1732

### OBRAS:

### 170.1. Casa Provincial y Parroquia

**Actividad:** Oficinas, comunidad religiosos y Parroquia de pastoral popular

**Datos de contacto:**

Av. 28 # 39 - 27

Tel.: 653 36 30 - 268 87 87

curiaredentorista@gmail.com

**Parroquia a la que pertenece:**

San Alfonso María de Ligorio

**V.E.T.:** Inmaculada Concepción

### 170.2. Seminario San Alfonso

**Actividad:** Seguir el ejemplo de Jesucristo Salvador, en la Predicación de la Divina Palabra a los pobres

**Datos de contacto:**

Cl. 162 # 75 - 81

Tel.: 686 38 38 - 686 39 43

curiaredentorista@gmail.com

**Parroquia a la que pertenece:**

Santísimo Redentor

**V.E.T.:** San Pedro

### 170.3. Parroquia los Sagrados Corazones de Jesús y María

**Actividad:** Seguir el ejemplo de Jesucristo Salvador, en la Predicación de la Divina Palabra a los pobres

**Datos de contacto:**

Cl. 22 B Sur # 1-34 Este

Tel.: 206 89 02

curiaredentorista@gmail.com

**Parroquia a la que pertenece:**

Los Sagrados Corazones de Jesús y María

**V.E.T.:** San José

### 170.4. Parroquia San Gerardo Mayela

**Actividad:** Seguir el ejemplo de Jesucristo Salvador, en la Predicación de

la Divina Palabra a los pobres

**Datos de contacto:**

Transv. 22 Bis # 61B -73

Tel.: 540 26 79 - 235 32 28

psangerardomayela@arquibogota.org.co

**Parroquia a la que pertenece:**

San Gerardo Mayela

**V.E.T.:** Cristo Sacerdote

**171. PADRES  
SACRAMENTINOS [S.S.S.]**

**Congregación del Santísimo  
Sacramento**

**Fundador:** San Pedro Julián Eymard

**Lugar y fecha de fundación:**

París, Francia

**OBRAS:**

**Teologado**

**Actividad:** Evangelizar a partir del anuncio del misterio eucarístico

**Datos de contacto:**

Cl. 76 # 55 - 35

Tel.: 225 52 69

sss.escolasticado.clas@gmail.com

**Parroquia a la que pertenece:**

Nuestra Señora de Monguí

**V.E.T.:** Cristo Sacerdote

**172. PAULINOS [S.S.P.]**

**Sociedad de San Pablo**

**Fundador:** Beato Santiago Alberione

**Lugar y fecha de fundación:**

Alba, Italia; 1914

**OBRAS:**

**172.1. Comunidad Formativa -  
San Pablo**

**Actividad:** Dar a conocer a Cristo Maestro, camino, verdad y vida a través del uso de todos los medios audiovisuales de comunicación

**Datos de contacto:**

Cl. 170 # 8 G - 31

Tel.: 671 12 21

provincial@sanpablo.com.co

**Parroquia a la que pertenece:**

San Juan Bosco

**V.E.T.:** Padre Misericordioso

**172.2. Curia Provincial**

**Actividad:** Librería San Pablo - Oficina central de la librería -Apoyo de la pastoral salud en el sector y confesiones

**Datos de contacto:**

Cra. 46 # 22 A - 90

Tel.: 368 20 99 - 244 45 02

provincial@sanpablo.com.co

**Parroquia a la que pertenece:**

La Epifanía

**V.E.T.:** Inmaculada Concepción

**172.3. Teologado Renato Perino**

**Datos de contacto:**

Cra. 44 A # 22-06

Tel.: 755 21 90

provincial@sanpablo.com.co

**Parroquia a la que pertenece:**

La Epifanía

**V.E.T.:** Inmaculada Concepción

**173. PAVONIANOS  
[F.M.I.]**

**Congregación religiosa**

**Instituto de los Hijos de María  
Inmaculada**

**Fundador:** San Ludovico Pavoni

**Lugar y fecha de fundación:**

Brescia, Italia; 1847  
www.pavonianos.es

**OBRAS:**

**Casa Pavoniana de Bogotá**

**Actividad:** Postulantado, comunidad de los religiosos, obra social de la fundación

**Datos de contacto:**

Cl. 75 Bis Sur # 14 C - 32  
Tel.: 764 40 59  
bogota@pavonianos.es

**Parroquia a la que pertenece:**

Cristo de la paz  
**V.E.T.:** San Pablo

**174. SALESIANOS**

**[S.D.B.]**

**Sociedad Salesiana - Inspectoría de Bogotá**

**Fundador:** San Juan Bosco

**Lugar y fecha de fundación:**

Turín, Italia; 1859

**OBRAS:**

**174.1. Casa Provincial**

**Actividad:** Colegio León XIII y Santuario Nuestra Señora del Carmen

**Datos de contacto:**

Cra. 5 # 8 - 36  
Tel.: 342 09 72  
colegioleon13@salesianosbogota.org  
secretariogob@sdbcob.org

**Parroquia a la que pertenece:**

La Catedral de Bogotá - San Pedro  
**V.E.T.:** Inmaculada Concepción

**174.2. Casa 1**

**Datos de contacto:**

Cra. 8 G # 73 A - 10 Sur  
Tel.: 568 73 05

**Parroquia a la que pertenece:**

Beato Santiago Alberione  
**V.E.T.:** Espíritu Santo

**174.3. Casa 2**

**Datos de contacto:**

Cra. 18 G # 74 A - 59 Sur  
Tel.: 765 25 29

**Parroquia a la que pertenece:**

Beato Santiago Alberione  
**V.E.T.:** Espíritu Santo

**174.4. Casa 3**

**Actividad:** Educación de los niños y jóvenes

**Datos de contacto:**

Tel.: 672 19 21  
parroquiasanjuanbosco@arquibogota.org.co

**Parroquia a la que pertenece:**

San Juan Bosco  
**V.E.T.:** Padre Misericordioso

**174.5. Casa Economato**

**Actividad:** Sólo oficinas

**Datos de contacto:**

Cl. 36 # 24 - 39  
Tel.: 288 34 12 - 288 34 03  
Fax: 287 28 42  
inspector@sdbcob.org  
inspector@salesianosbogota.org

**Parroquia a la que pertenece:**

San Alfonso María de Liguorio  
**V.E.T.:** Inmaculada Concepción

**174.6. Colegio Salesiano San Juan del Rizzo**

**Datos de contacto:**

Cra. 6 # 27 - 19 Sur

Tel.: 372 55 55  
 direccion@ninojesus20dejulio.org

**Parroquia a la que pertenece:**

El Niño Jesús  
**V.E.T.:** San José

**174.7. Escuela Salesiana Laboral  
 - ESCALA**

**Datos de contacto:**

Cra. 7 # 27 A - 10 Sur  
 Tel.: 372 55 79  
 comunicaciones@ninojesus20dejulio.org

**Parroquia a la que pertenece:**

El Niño Jesús  
**V.E.T.:** San José

**174.8. Apostolado Biblico  
 Católico**

**Datos de contacto:**

Cra. 8 # 27 - 63 Sur  
 Tel.: 372 55 55  
 apostolado@etb.net.co  
 apostolado@sdbcob.org

**Parroquia a la que pertenece:**

El Niño Jesús  
**V.E.T.:** San José

**174.9. Obra Social**

**Actividad:**

**Datos de contacto:**

Cra. 6 # 27 - 65 Sur  
 Tel.: 372 55 55  
 administracion@ninojesus20dejulio.org

**Parroquia a la que pertenece:**

El Niño Jesús  
**V.E.T.:** San José

**175. SALVATORIANOS  
 [S.D.S.]**

**Sociedad del Divino Salvador**

**Fundador:** Padre Francisco María de la Cruz Jordán

**OBRAS:**

**175.1. Casa Provincial**

**Actividad:** Anuncio del salvador

**Datos de contacto:**

Cra. 17 # 56 - 27  
 Tel.: 347 06 81 - 347 06 22

**Parroquia a la que pertenece:**

El Divino Salvador  
**V.E.T.:** Cristo Sacerdote

**175.2. Estudiantado Mayor  
 Francisco Jordán**

**Actividad:** Formación Inicial Filosofía y Teología (Juniors)

**Datos de contacto:**

Diag. 40 Sur # 9 C -15. Piso 4.  
 Tel.: 366 24 69

**Parroquia a la que pertenece:**

La Resurrección  
**V.E.T.:** San Pablo

**175.3. Casa Local**

**Actividad:** Dar a conocer al Divino Salvador

**Datos de contacto:**

Cl. 57 B # 27 - 36  
 Tel.: 310 41 58  
 madreldelsalvadorsds@hotmail.com

**Parroquia a la que pertenece:**

Madre del Salvador  
**V.E.T.:** Cristo Sacerdote

## 176. SCALABRINIANOS [C.S.]

### Misioneros de San Carlos

**Fundador:** Beato Juan Bautista Scalabrini

**Lugar y fecha de fundación:**  
Piacenza, Italia; 1987

### OBRAS:

#### 176.1. Comunidad Teológica Internacional San Carlos

**Actividad:** Cura pastoral de los migrantes, formación, investigación del fenómeno migratorio

#### **Datos de contacto:**

Cra. 19 A # 151 - 65  
Tel.: 258 02 05  
miscarbog@gmail.com

**Parroquia a la que pertenece:**  
Santa María Magdalena

**V.E.T.:** Padre Misericordioso

#### 176.2. Seminario Filosófico Beato Juan Bautista Scalabrini

**Actividad:** Cura pastoral de los migrantes, formación, investigación del fenómeno migratorio

#### **Datos de contacto:**

Cl. 56 Bis # 35 - 47  
Tel.: 315 74 71  
miscarbog@gmail.com

**Parroquia a la que pertenece:**  
Corpus Christi

**V.E.T.:** Cristo Sacerdote

#### 176.3. Seminario Propedéutico San Rafael

**Actividad:** Cura pastoral de los migrantes, formación, investigación del fenómeno migratorio

#### **Datos de contacto:**

Cl. 56 Bis # 35-35  
Tel.: 324 32 58  
miscarbog@gmail.com

#### **Parroquia a la que pertenece:**

Corpus Christi

**V.E.T.:** Cristo Sacerdote

## 177. SOMASCOS [C.R.S.]

### Orden Clérigos Regulares Somascos

**Fundador:** San Jerónimo Emiliani

**Lugar y fecha de fundación:**  
Roma, Italia; 1569

### OBRAS:

#### 177.1. Parroquia Nuestra Señora de Guadalupe

**Actividad:** Parroquia

#### **Datos de contacto:**

Cra. 60 # 94 B - 90  
Tel.: 218 85 25  
pnuestrasenoradeguadalupe@arqui-  
bogota.org.co

**Parroquia a la que pertenece:**  
Nuestra Señora de Guadalupe

**V.E.T.:** Cristo Sacerdote

#### 177.2. Parroquia San Jerónimo Emiliani

**Actividad:** Parroquia. Curia Provin-  
cial. Estudiantado postnovicios.

#### **Datos de contacto:**

Cl. 167 # 62 - 31  
Tel.: 749 85 90  
provinciandinaps@gmail.com

**Parroquia a la que pertenece:**  
San Jerónimo Emiliani

**V.E.T.:** San Pedro



## 178. TERCIARIOS CAPUCHINOS [T.C.]

**Congregación Religiosos  
Terciarios Capuchinos de  
Nuestra Señora de los Dolores**

**Fundador:** Fray Luis Amigó y Ferrer

**Lugar y fecha de fundación:**

Valencia, España; 1889

### OBRAS:

#### 178.1. Casa Provincial

**Actividad:**

Reeducación de menores

**Datos de contacto:**

Cra. 52 # 44 C - 43

Tel.: 482 46 94

prosanjtc@amigonianossj.com.co

**Parroquia a la que pertenece:**

Cristo Resucitado

**V.E.T.:** Cristo Sacerdote

#### 178.2. Casa 1

**Actividad:** Casa comunidad local

**Datos de contacto:**

Transv. 60 # 128 A - 51

Tel.: 613 34 46 Ext.: 120. 253 93 55

psanbartolome@arquibogota.org.co

**Parroquia a la que pertenece:**

San Bartolomé Apóstol

**V.E.T.:** San Pedro

#### 178.3. Parroquia San Bartolomé Apóstol

**Actividad:** Templo parroquial

**Datos de contacto:**

Av. Suba # 128 A - 51

Tel.: 613 34 46 Ext.: 120 - 253 93 55

psanbartolome@arquibogota.org.co

**Parroquia a la que pertenece:**

San Bartolomé Apóstol

**V.E.T.:** San Pedro

#### 178.4. Casa 2

**Actividad:** Formación universitaria católica y animación pastoral

**Datos de contacto:**

Av. Suba # 128 A - 51

Tel.: 613 34 46 Ext.: 120. 253 93 55

psanbartolome@arquibogota.org.co

**Parroquia a la que pertenece:**

San Bartolomé Apóstol

**V.E.T.:** San Pedro

## 179. VERBO DIVINO [S.V.D.]

**Congregación Religiosa del  
Verbo Divino**

**Fundador:** San Arnaldo Janssen

**Lugar y fecha de fundación:**

Holanda; 1875

### OBRAS:

#### 179.1. Casa 1

**Actividad:** Animación bíblica, animación misionera, animación de la comunicación y animación justicia y paz

**Datos de contacto:**

Av. Cra. 28 # 37 - 31

Tel.: 473 23 23

svdprocura@gmail.com

**Parroquia a la que pertenece:**

San Alfonso María de Ligorio

**V.E.T.:** Inmaculada Concepción

#### 179.2. Casa 2

**Datos de contacto:**

Cl. 1B # 27 - 31

Tel.: 702 01 25

jaon98@hotmail.com

**Parroquia a la que pertenece:**

Nuestra Señora de las Lajas

**V.E.T.:** Inmaculada Concepción

## 180. VIATORIANOS [C.S.V.]

### Clérigos de San Viator

**Fundador:** Padre Luis Querbes

**Lugar y fecha de fundación:**

Vourles - Lyon, Francia; 1838

### OBRAS:

#### Colegio San Viator

**Actividad:** Educación y servicio pastoral

#### Datos de contacto:

Autopista Norte # 209 - 51

Tel.: 676 09 97 - 676 09 57

sanviator@yahoo.com

#### Parroquia a la que pertenece:

San Viator

**V.E.T.:** San Pedro

# INSTITUTOS SECULARES



ARQUIDIÓCESIS DE BOGOTÁ

**Imagen anterior: Comedor comunitario.**

## 181. HIJAS DEL INMACULADO CORAZÓN DE MARÍA - FILIACIÓN CORDIMARIANA

**Fundador:** San Antonio María Claret

**Lugar y fecha de fundación:**

España; 1943

### OBRAS:

#### Casa

**Actividad:** Misiones en las periferias en la ciudad y en los pueblo más alejados

#### Datos de contacto:

Cl. 25 D # 35 - 23

Tel.: 249 48 17

filiacioncordimarianabogota@gmail.com

#### Parroquia a la que pertenece:

Nuestra Señora del Pilar

**V.E.T.:** Inmaculada Concepción

## 182. INSTITUTO SECULAR CRUZADAS DE SANTA MARÍA

### OBRAS:

#### Casa

#### Datos de contacto:

Cra. 13 Bis # 109 - 18

Tel.: 214 46 62 - 703 35 90

bogota@cruzadasdesantamaria.org

#### Parroquia a la que pertenece:

Nuestra Señora del Buen Consejo

**V.E.T.:** Padre Misericordioso

## 183. INSTITUTO SECULAR FIELES SIERVAS DE JESÚS

**Fundador:** Mercedes Ricaurte Medina,  
Padre Andrés Basset

#### Lugar y fecha de fundación:

Bogotá, Colombia; 1941

### OBRAS:

#### Casa General

**Actividad:** El apostolado de penetración o inserción en el mundo es la peculiaridad del Instituto y su principal característica

#### Datos de contacto:

Cl. 70 # 13 - 46

Tel.: 310 66 89 - 310 668 93 15

consejogeneralfsj@hotmail.com

#### Parroquia a la que pertenece:

Nuestra Señora de los Ángeles - La Porciúncula

**V.E.T.:** Cristo Sacerdote

## 184. INSTITUTO SECULAR SERVITA

**Fundador:** Johan Barlet

### OBRAS:

#### Casa

#### Datos de contacto:

Diag. 159 B # 14 A - 40

Tel.: 528 94 46 - 224 59 12 - 490 17 61

#### Parroquia a la que pertenece:

San Isidoro de Sevilla

**V.E.T.:** Padre Misericordioso

## **185. MISIONERAS DE MARÍA REINA DE LOS CORAZONES**

**Fundador:** Ester Biroccio

**Lugar y fecha de fundación:**

Reggio - Calabria; 1989

### **OBRAS:**

#### **Casa**

**Datos de contacto:**

Cra. 12 A # 19 - 50 Sur

Tel.: 311 853 48 39

mmrc@gmail.com

**Parroquia a la que pertenece:**

San Gabriel Arcángel

**V.E.T.:** San José

## **186. MISIONERAS SECULARES COMBONIANAS**

### **OBRAS:**

#### **Casa**

**Datos de contacto:**

Cra. 8 # 45 - 42 Apto. 101

Tel.: 480 62 15 - 288 32 78

**Parroquia a la que pertenece:**

Nuestra Señora de Chiquinquirá

**V.E.T.:** Cristo Sacerdote

# SOCIEDADES DE VIDA APOSTÓLICA



ARQUIDIÓCESIS DE BOGOTÁ

**Imagen anterior: Viaje apostólico a Colombia:  
Encuentro con sacerdotes, religiosos, consagrados,  
seminaristas y sus familias, 2017.**



## 187. APÓSTOLES DE LA PALABRA

### Movimiento Religioso Apóstoles de la Palabra

**Fundador:** Flaviano Amatulli Balente

**Lugar y fecha de fundación:**

México; 1972

#### OBRAS:

##### Casa provincial

**Actividad:** Formación a laicos.

**Datos de contacto:**

Cl. 75 D Sur # 8 - 50

Tel.: 462 47 49

apostolesdecolombia@hotmail.com

**Parroquia a la que pertenece:**

Jesucristo de Betania

**V.E.T.:** San Pablo

## 188. EUDISTAS [C.J.M.]

### Congregación de Jesús y María - Padres Eudistas

**Fundador:** San Juan Eudes

**Lugar y fecha de fundación:**

Francia; 1643

#### OBRAS:

##### 188.1. Valmaria

**Actividad:** Diversas obras apostólicas: seminarios mayores, medios de comunicación social, establecimientos de educación, obras pastorales y sociales, parroquias, etc

**Datos de contacto:**

Cl. 119 # 4 - 90

Tel.: 620 04 67

valmariacjm@gmail.com

### Parroquia a la que pertenece:

Santa Bárbara de Usaquén

**V.E.T.:** Padre Misericordioso

## 188.2. Santa Bárbara de Usaquén

**Actividad:** Servir a la Iglesia en las parroquias como una posibilidad de evangelizar, renovar la fe en el pueblo cristiano y formar buenos obreros del evangelio.

**Datos de contacto:**

Cl. 118 # 5 - 84

Tel.: 213 32 98

psantabarbaradeusaquen@arquibogota.org.co

**Parroquia a la que pertenece:**

Santa Bárbara de Usaquén

**V.E.T.:** Padre Misericordioso

## 189. FILIPENSES [C.O.]

### Congregación del Oratorio de San Felipe Neri - Filipenses

#### OBRAS:

##### Casa

**Datos de contacto:**

Cra. 27 C # 71 - 80

Tel.: 225 11 44 Ext. 101

san\_felipe\_neri2605@hotmail.com

**Parroquia a la que pertenece:**

Santa Francisca Romana

**V.E.T.:** Cristo Sacerdote

## 190. FOCOLARES

### Movimiento de los Focolares - Obra de María

**Fundador:** Chiara Lubich

**Lugar y fecha de fundación:**

Trento, Italia; 1943

#### OBRAS:

##### Casa

**Datos de contacto:**

Cra. 17 # 134 - 64. Casa 1

Tel.: 648 17 88 - 625 28 49

**Parroquia a la que pertenece:**

San Juan de Ávila

**V.E.T.:** Padre Misericordioso

## 191. FRATERNIDAD MISIONERA VERBUM DEI [F.M.V.D.]

### Fraternidad Misionera Verbum Dei

**Fundador:** P. Jaime Bonet

**Lugar y fecha de fundación:**

Mayorca, España 1963

#### OBRAS:

##### Casa local

**Actividad:** Formación de catequistas, cursos bíblicos, retiros espirituales, jornadas de oración, trabajo con parejas, familias, jóvenes, universitarios y niños

**Datos de contacto:**

Cl. 39 Bis A # 29 - 54

Tel.: 605 26 32

famvdbogota@gmail.com

**Parroquia a la que pertenece:**

San Alfonso María de Liguorio

**V.E.T.:** Inmaculada Concepción

## 192. HERALDOS DEL EVANGELIO [E.P.]

### Asociación Privada de Fieles Heraldos del Evangelio - Rama Masculina

**Fundador:** Monseñor João S. Clá  
Dias

**Lugar y fecha de fundación:**

Brasil; 1999

#### OBRAS:

##### San José

**Actividad:** Residencia. Casa de espiritualidad

**Datos de contacto:**

Cra. 67 # 173 - 25

Tel.: 671 35 04

sedesanpablo@gmail.com

**Parroquia a la que pertenece:**

Santa María del Prado

**V.E.T.:** San Pedro

## 193. HERALDOS DEL EVANGELIO - "REGINA VIRGINUM" [E.P.]

### Asociación Privada de Fieles Heraldos del Evangelio Rama Femenina "Regina Virginum"

**Fundador:** Mons. João Scognamiglio  
Clá Dias

**Lugar y fecha de fundación:**

São Paulo, Brasil; 2005

#### OBRAS:

**193.1. San Gabriel**

**Actividad:** Residencia, catequesis jóvenes y familias

**Datos de contacto:**

Cra. 80 # 175 - 71 / Cra. 81 # 176 - 30

Tel.: 671 86 95

heraldosdelevangelio.ordsegbog@gmail.com

**Parroquia a la que pertenece:**

Santa María del Prado

**V.E.T.:** San Pedro

**193.2. Fátima**

**Actividad:** Apostolado virtual, epistolar, edición de libros religiosos

**Datos de contacto:**

Cl. 75 # 11 - 87

Tel.: 746 87 87

heraldosdelevangelio colombia@gmail.com

**Parroquia a la que pertenece:**

Nuestra Señora de los Ángeles - La Porciúncula

**V.E.T.:** Cristo Sacerdote

**193.3. San Pablo Apóstol**

**Actividad:** Residencia, catequesis jóvenes y familias

**Datos de contacto:**

Cra. 67 # 180 - 75

Tel.: 357 93 12

sedesanpablo@gmail.com

**Parroquia a la que pertenece:**

Santa María del Prado

**V.E.T.:** San Pedro

**194. HERMANAS AUXILIADORAS [S.A.]**

**Sociedad de las Auxiliadoras de las Almas del Purgatorio**

**Fundador:** María de la Providencia

**Lugar y fecha de fundación:**

Francia; 1856

**OBRAS:****Delegada provincial**

**Actividad:** Casa de comunidad

**Datos de contacto:**

Cl. 64 # 10 - 45 Apto. 410, Edificio la Isla

Tel.: 212 56 94

novoaamparo@yahoo.es

**Parroquia a la que pertenece:**

Basílica Menor Nuestra Señora de Lourdes

**V.E.T.:** Cristo Sacerdote

**195. INSTITUTO DEL BUEN PASTOR [I.B.P.]****Instituto del Buen Pastor**

**Fundador:** P. Philippe Laguérie

**Lugar y fecha de fundación:**

Francia; 2006

www.institutodelbuenpastor.org

**OBRAS:****Capilla Nuestra Señora del Perpetuo Socorro****Datos de contacto:**

Transv. 28 A # 36 - 47

Tel.: 244 20 37

ibpbogotacolombia@gmail.com

**Parroquia a la que pertenece:**

San Alfonso María de Ligorio

**V.E.T.:** Inmaculada Concepción

## 196. LA PÍA ASOCIACIÓN MASCULINA OBRA DE MARÍA [P.A.M.O.M.]

### La Pía Asociación Masculina Obra de María

**Fundador:** Chiara Lubich

**Lugar y fecha de fundación:**

Italia 1943

#### OBRAS:

##### Casa Provincial

**Datos de contacto:**

Cl. 39 # 21 - 26

Tel.: 245 87 81

pamom@cable.net.co

**Parroquia a la que pertenece:**

Espíritu Santo

**V.E.T.:** Inmaculada Concepción

## 197. MISIONEROS DE LA PRECIOSA SANGRE [C.P.P.S.]

### Congregación Misioneros de la Preciosa Sangre

**Fundador:** San Gaspar del Búfalo

**Lugar y fecha de fundación:**

1815

#### OBRAS:

##### 197.1. Casa 1

**Datos de contacto:**

Cra. 27 A # 47 A - 91

Tel.: 244 25 78 - 510 05 50

**Parroquia a la que pertenece:**

San José Obrero

**V.E.T.:** San José

##### 197.2. Casa 2

**Actividad:** Formación

**Datos de contacto:**

Cl. 26 Sur # 12 H - 59

Tel.: 248 89 80

**Parroquia a la que pertenece:**

San José Obrero

**V.E.T.:** San José

## 198. MISIONEROS DE LOS SANTOS APÓSTOLES [M.S.A.]

### Misioneros de los Santos Apóstoles

**Fundador:** Padre Eusebio Enrique

Menardo, O.F.M.

**Lugar y fecha de fundación:**

Montreal, Canadá; 1995

#### OBRAS:

##### Casa

**Actividad:** Formación y acompañamiento de vocaciones

**Datos de contacto:**

Av. Circunvalar # 52 A - 50

Tel.: 287 44 94 - 232 38 51

delegacionmsacolombia@hotmail.com

**Parroquia a la que pertenece:**

San Martín de la Caridad

**V.E.T.:** Cristo Sacerdote

## 199. MISIONEROS DE SAN CARLOS BORROME O [F.S.C.B.]

### Fraternidad Sacerdotal de los Misioneros de San Carlos Borromeo

**Fundador:** Massimo Camisasca

**Lugar y fecha de fundación:**

Italia; 1985

## **OBRAS:**

### **Casa local**

**Actividad:** Parroquia Ntra Sra de las Aguas - Pastoral universtaria

### **Datos de contacto:**

Cra. 2 A # 18 A - 68

Tel.: 341 29 85

### **Parroquia a la que pertenece:**

Nuestra Señora de Las Aguas

**V.E.T.:** Inmaculada Concepción

## **200. MISIONEROS DE SAN JUAN EUDES [M.E.]**

### **Instituto Misionero San Juan Eudes**

**Fundador:** Monseñor Humberto

Lugo Argüelles

### **Lugar y fecha de fundación:**

Ocaña - Norte de Santander, Colombia

## **OBRAS:**

### **Filosofado**

### **Datos de contacto:**

Cra. 23 # 27 - 12

Tel.: 347 25 64

gobiernogeneralme@gmail.com

### **Parroquia a la que pertenece:**

Santa Ana

**V.E.T.:** Inmaculada Concepción

## **201. MISIONEROS KARDIMISSIO [M.K.E.]**

### **Misioneros Kardimissio Ad Gentes de San Juan Eudes**

**Fundador:** Mons. Humberto Lugo Argüelles.

### **Lugar y fecha de fundación:**

Ocaña, Colombia; 1979

## **OBRAS:**

### **Delegación misionera para estudios. Ntra. Señora de Chiquinquirá.**

**Actividad:** La estricta misión Ad Gentes en territorios de primera evangelización y/o necesitados de presencia de la Iglesia

### **Datos de contacto:**

Cra. 22 # 69 - 35

Tel.: 731 35 76

miskardim@gmail.com

### **Parroquia a la que pertenece:**

San Pedro Nolasco

**V.E.T.:** Cristo Sacerdote

## **202. MOVIMIENTO APOSTÓLICO SCHOENSTATT**

### **Movimiento Apostólico Schoenstatt - Bogotá**

**Fundador:** Padre José Kentenich

### **Lugar y fecha de fundación:**

Coblenza, Alemania; 1914

## **OBRAS:**

### **Casa**

### **Datos de contacto:**

Cra. 50 A # 122 - 89 Apto. 106

Tel.: 619 11 72 - 465 90 45

ramadefamilias@gmail.com

### **Parroquia a la que pertenece:**

San Bartolomé Apóstol

**V.E.T.:** San Pedro

## 203. OPERARIOS DEL REINO DE CRISTO [C.O.R.C.]

**Sociedad de Vida Apostólica  
Confraternidad Sacerdotal  
Operarios del Reino de Cristo**

**Fundador:** Padre Lic. Enrique Amezcua Medina

**Lugar y fecha de fundación:**  
México; 1963

### OBRAS:

#### Casa del Pilar

**Actividad:** Acoger y formar presbíteros que presten servicio en las diócesis o territorios de misión necesitadas del clero especialmente en América Latina

#### Datos de contacto:

Cra. 24 # 35 - 44  
despacho@parroquialalaguna.com

#### Parroquia a la que pertenece:

San Alfonso María de Ligorio  
**V.E.T.:** Inmaculada Concepción

## 204. PALOTINOS [S.A.C.]

**Padres Palotinos - Sociedad del  
Apostolado**

**Fundador:** San Vicente Pallotti

**Lugar y fecha de fundación:**  
Roma, Italia; 1835

### OBRAS:

#### Casa de Residencia

**Actividad:** Formación de líderes para el servicio de las parroquias y escuela del apostolado católico

#### Datos de contacto:

Carrera 55A # 78 - 60

Tel.: 631 06 65

sacsecretariado@gmail.com

#### Parroquia a la que pertenece:

La Divina Providencia

**V.E.T.:** Cristo Sacerdote

## 205. SODALICIO DE VIDA CRISTIANA [S.C.V.]

**Sodalicio de Vida Cristiana**

**Fundador:** Luis Fernando Figari

#### Lugar y fecha de fundación:

Lima, Perú; 1971

### OBRAS:

#### Centro “Nuestra Señora de Chiquinquirá”

**Actividad:** Servicio apostólico hacia los demás, especialmente hacia los jóvenes; el amor solidario y preferencial por los pobres; y el anuncio del evangelio hasta las raíces de la cultura y las culturas del hombre

#### Datos de contacto:

Cra. 20 # 127 B - 66

Tel.: 675 03 75

srcolombia@sodalitium.org

#### Parroquia a la que pertenece:

San Norberto

**V.E.T.:** Padre Misericordioso

## 206. SULPICIANOS [P.S.S.]

**Delegación Provincial de Padres  
de San Sulpicio**

**Fundador:** Padre Jean-Jacques Olier

#### Lugar y fecha de fundación:

París, Francia; 1641

**OBRAS:****Casa Sacerdotal de Padres de San Sulpicio**

**Actividad:** Hogar para padres mayores

**Datos de contacto:**

Cra. 62 # 172 - 41

Tel.: 679 07 36

padressulpicianos@gmail.com

**Parroquia a la que pertenece:**

Santa María del Prado

**V.E.T.:** San Pedro

**207. VICENTINAS [H.D.L.C.]****Hijas de la Caridad de San Vicente de Paúl, Provincia la Milagrosa Bogotá - Venezuela**

**Fundador:** San Vicente de Paúl y Santa Luisa de Marillac

**Lugar y fecha de fundación:**

París, Francia; 1633 - Colombia; 1882

**OBRAS:****207.1. Casa Pinares**

**Actividad:** Acompañamiento a las hermanas mayores o enfermas de la comunidad

**Datos de contacto:**

Cl. 195 # 56 - 66

Tel.: 670 44 15 - 679 82 36 - 311 589 73 31

pinaresconvivencias@yahoo.es

**Parroquia a la que pertenece:**

San Viator

**V.E.T.:** San Pedro

**207.2. Casa Santa Luisa Pinares**

**Actividad:** Casa de retiros y convivencias

**Datos de contacto:**

Cl. 195 # 56 - 66

Tel.: 670 44 15 - 679 82 36 - 311 589 73 31

pinaresconvivencias@yahoo.es

**Parroquia a la que pertenece:**

San Viator

**V.E.T.:** San Pedro

**207.3. Casa Provincial San Vicente de Paúl**

**Actividad:** Servicio de Cristo en los pobres

**Datos de contacto:**

Cl. 22 C # 26 - 35

Tel.: 3680809 - 2442964

secreprovi@provincialamilagrosa.org

**Parroquia a la que pertenece:**

San Pedro Claver

**V.E.T.:** Inmaculada Concepción

**207.4. Casa Clemencia Rengifo**

**Actividad:** Casa de hermanas mayores

**Datos de contacto:**

Cl. 22 C # 26 - 75

Tel.: 268 68 08

secreprovi@provincialamilagrosa.org

**Parroquia a la que pertenece:**

San Pedro Claver

**V.E.T.:** Inmaculada Concepción

**207.5. Centro Comunitario Arabia**

**Actividad:** Atención desde niños a adultos mayores

**Datos de contacto:**

Cra. 18 i # 82 A - 29 Sur

Tel.: 790 96 91

vicentinasarabia@hotmail.com

**Parroquia a la que pertenece:**

Santa Luisa Marillac

**V.E.T.:** Santa Isabel de Hungría

### **207.6. Casa de encuentros Santa Luisa**

**Actividad:** Casa de retiros y convivencias

**Datos de contacto:**

Av. Caracas # 54 - 51

Tel.: 357 38 62

secreprovi@provincialamilagrosa.org

**Parroquia a la que pertenece:**

Divino Salvador

**V.E.T.:** Cristo Sacerdote

### **207.7. Colegio Marillac-Consultorio San Vicente de Paúl**

**Actividad:** Educación y dispensario

**Datos de contacto:**

Cra. 27 A # 66 - 29.

Tel.: 311 25 32

ecopagoos@yahoo.es

**Parroquia a la que pertenece:**

San Vicente de Paúl

**V.E.T.:** Cristo Sacerdote

## **208. VICENTINOS [C.M.]**

### **Congregación de la Misión**

**Fundador:** San Vicente de Paúl

**Lugar y fecha de fundación:**

Gannes, Francia; 1625

www.vicentinos.co

### **OBRAS:**

#### **208.1. Casa Provincial**

**Actividad:** Misiones, formación del clero, formación de laicos

**Datos de contacto:**

Cra. 30 A # 25 A - 81

Tel.: 337 94 09

provicolombia@gmail.com

### **Parroquia a la que pertenece:**

Santos Cosme y Damián

**V.E.T.:** Inmaculada Concepción

### **208.2. Parroquia Nuestra Señora de las Mercedes**

**Actividad:** Servicio Pastoral

**Datos de contacto:**

Cl. 12 B # 27 - 64. Int. 1

Tel.: 247 49 44

plasmrcedes@arquibogota.org.co

**Parroquia a la que pertenece:**

Nuestra Señora de las Mercedes

**V.E.T.:** Inmaculada Concepción



# ASOCIACIONES DE FIELES EN PROCESO

de ser reconocidas como comunidades religiosas



ARQUIDIÓCESIS DE BOGOTÁ

**Imagen anterior: Viaje apostólico a Colombia:  
Encuentro con sacerdotes, religiosos, consagrados,  
seminaristas y sus familias, 2017.**

## 209. ASOCIACIÓN DE FIELES MISIONERAS DE CRISTO MAESTRO

### OBRAS:

Casa

### Datos de contacto:

Cra. 7 A Este # 9 - 49 Sur

Tel.: 280 95 33

Fax.: 233 71 91

misionerascristomaestro@hotmail.com

### Parroquia a la que pertenece:

San Alonso Rodríguez

V.E.T.: San José

## 210. ASOCIACIÓN PRIVADA DE FIELES HIJAS DEL AMOR DEL NIÑO JESÚS DE PRAGA

### OBRAS:

#### Casa San José

**Actividad:** Casa general

### Datos de contacto:

Cl. 180 # 54 - 60

Tel.: 701 72 31

hijasdelamor.njp@gmail.com

### Parroquia a la que pertenece:

San Buenaventura

V.E.T.: San Pedro

## 211. HIJAS DE LA INMACULADA [H.I.]

### Hijas de la Inmaculada

**Fundadoras:** Astrid Oviedo Molina, Rosanyela Buitrago Moreno, Martha Lucía López Cordero y Nancy Sánchez Tovar

### Lugar y fecha de fundación:

Bogotá, Colombia; 2005

www.hijasdelainmaculada.org

### OBRAS:

#### Casa general

**Actividad:** Evangelización de acompañamiento parroquial y vicarial territorial. Casa de gobierno. Pastoral educativa

### Datos de contacto:

Cra. 67 # 95 - 25

Tel.: 226 90 91

superiorageneral@hijasdelainmaculada.com;

secretaria@hijasdelainmaculada.com

### Parroquia a la que pertenece:

La Anunciación de Nuestra Señora

V.E.T.: Cristo Sacerdote

# Contenido

Presentación .....	5
La Coordinación Arquidiocesana de Vida Consagrada .....	7
Vicarías Episcopales Territoriales (V.E.T.) .....	9
Arciprestes para la Vida Consagrada .....	10
Esquema del directorio .....	12
Actualización de datos .....	14

## COMUNIDADES RELIGIOSAS FEMENINAS

1. Adoratrices [A.A.S.C.].....	16
2. Agustinas Misioneras [A.M.].....	16
3. Agustinas Recoletas [M.A.R.] .....	17
4. Agustinas Recoletas de los Enfermos [A.R.E.] .....	17
5. Apostolinas [R.A.].....	18
6. Asuncionistas [H.A.] .....	18
7. Bethlemitas [B.E.T.H.L.] .....	18
8. Calasancias [R.C.H.D.P.] .....	19
9. Carmelitas de San José [H.C.S.J.] .....	20
10. Carmelitas de Vedruna [C.C.V.] .....	20
11. Carmelitas del Sagrado Corazón [C.S.C.] .....	21
12. Carmelitas Descalzas [O.C.D.] .....	21
13. Carmelitas Misioneras [C.M.] .....	21
14. Carmelitas Teresas de San José [C.T.S.J.] .....	22
15. Clarisas [O.S.C.] .....	23
16. Compañía de María Nuestra Señora [O.D.N.].....	23
17. Congregación de Hermanas de San José de Tarbes [S.J.T.] .....	23
18. Congregación de los Sagrados Corazones de Jesús y María [SS.CC.].....	24
19. Congregación del Sagrado Corazón [R.S.C.J.] .....	24
20. Congregación Hermanas Misioneras de María Mediadora Universal [M.M.M.] .....	24
21. Cruzadas de la Iglesia [M.C.I.] .....	25
22. Damas Catequistas [I.C.D.S.] .....	25
23. Dominicas Cubanas [O.P.] .....	26
24. Dominicas de Betania [H.D.B.O.P.] .....	26
25. Dominicas de la Doctrina Cristiana [H.D.D.C.] .....	26
26. Dominicas de la Presentación [O.P.] .....	27
27. Dominicas de Santa Catalina [O.P.] .....	28
28. Dominicas del Rosario Perpetuo [O.P.] .....	29

29. Dominicanas del Sagrado Corazón de Jesús [O.P.] .....	30
30. Dominicanas Nazarenas [D.N.] .....	30
31. Esclavas de Cristo Rey [E.C.R.] .....	31
32. Esclavas del Sacratísimo Corazón de Jesús [A.C.J.] .....	31
33. Esclavas Misioneras [E.M.S.S.] .....	32
34. Escolapias Sch. P. ....	32
35. Filipenses [R.R.FF.] .....	32
36. Franciscanas de la Inmaculada Concepción [F.I.C.] .....	33
37. Franciscanas de María Inmaculada [F.M.I.] .....	33
38. Franciscanas de Montpellier [H.F.E.S.] .....	33
39. Franciscanas de Roschester [O.S.F.] .....	33
40. Franciscanas Misioneras [H.F.M.M.A.] .....	34
41. Franciscanas Misioneras de la Inmaculada [I.H.M.I.] .....	34
42. Franciscanas Misioneras de María [F.M.M.] .....	34
43. Hermanas Auxiliares Sacerdotales [H.S.M.P.] .....	35
44. Hermanas Capuchinas [C.D.P.M.] .....	35
45. Hermanas Capuchinas del Sagrado Corazón [H.Cs.C.] .....	35
46. Hermanas de Bethania [H.B.V.D.] .....	36
47. Hermanas de la Caridad de Santa Ana [H.C.S.A.] .....	36
48. Hermanas de la Divina Voluntad [H.D.V.] .....	37
49. Hermanas de la Paz [H.N.S.P.] .....	37
51. Hermanas de la Sagrada Familia [H.S.F.] .....	39
52. Hermanas de San Antonio de Padua - Antonianas [H.S.A.] .....	39
53. Hermanas del Buen Pastor [R.B.P.] .....	39
54. Hermanas del Niño Jesús Pobre [P.I.J.] .....	40
55. Hermanas del Santo Ángel [S.A.C.] .....	40
56. Hermanas Doctrina Cristiana [H.D.CC.] .....	41
57. Hermanas Hospitalarias [H.S.C.] .....	41
58. Hermanas Marianitas [R.M.] .....	41
59. Hermanas Teresianas [S.T.J.] .....	42
60. Hermanas Teresitas [M.T.] .....	42
61. Hermanitas de la Anunciación .....	43
62. Hermanitas de los Pobres [H.D.L.P.] .....	43
63. Hermanitas de los Pobres de San Pedro Claver [H.P.S.P.C.] .....	43
64. Hermanitas de Nazaret .....	44
65. Hijas de Cristo Rey [H.C.R.] .....	44
66. Hijas de Jesús Buen Pastor [S.J.B.P.] .....	44
67. Hijas de Jesús de Kermaría [H.J.K.] .....	45
68. Hijas de la Iglesia [E.F.] . ....	45
69. Hijas de la Sabiduría [H.d.I.S.] .....	46

70. Hijas de las Misericordias [H.M.] .....	46
71. Hijas de los Sagrados Corazones [HH.SS.CC.] .....	46
72. Hijas de María Inmaculada y Corredentora .....	47
73. Hijas de Nuestra Señora de la Eucaristía .....	47
74. Hijas de Santa María de la Providencia [H.S.M.P.].....	48
75. Hijas del Calvario [C.M.F.C.].....	48
76. Hijas del Corazón de María [H.C.M.] .....	48
77. Hijas del Corazón Misericordioso de María [H.C.M.M.] .....	49
78. Hijas del Fiat .....	49
79. Instituto de Hermanas de la Sagrada Familia [S.F.U.] .....	49
80. Instituto Ravasco [CC.J.M.] .....	50
81. Juanistas [H.S.J.E.] .....	50
82. Lauritas [M.M.I.] .....	50
83. Marianistas [F.M.I.] .....	51
84. Maristas [S.M.SM.].....	51
85. Mercedarias de la Caridad [H.H.M.C.] .....	51
86. Mercedarias Eucarísticas [HH.MM.SS.] .....	52
87. Mínimas Nuestra Señora del Sufragio [M.N.S.S.] .....	52
88. Misioneras Combonianas [R.M.C.] .....	52
89. Misioneras de la Caridad [M.C.].....	53
90. Misioneras de la Consolata [M.C.] .....	53
91. Misioneras de la Inmaculada Concepción [M.I.C.].....	53
92. Misioneras de Santa Rosa de Lima [R.S.R.L.] .....	54
93. Misioneras del Divino Maestro [M.D.M.] .....	54
94. Misioneras Hijas de la Sagrada Familia de Nazaret [M.N.] .....	54
95. Misioneras Identes [M. Id.] .....	55
96. Misioneras Trinitarias [M.S.S.T.] .....	55
97. Monasterio de la Enseñanza [O.D.N.].....	55
98. Monasterio de la Visitación [V.S.M.] .....	56
99. Monasterio Nuestra Señora de Gracia .....	56
100. Oblatas De Betania [C.O.B.] .....	56
101. Oblatas de los Corazones Santísimos de Jesús y de María [O.A.D.].....	57
102. Oblatas del Santísimo Redentor [O.S.R.].....	57
103. Pastorcitas [S.J.B.P.] .....	57
104. Paulinas [F.S.P.] .....	58
105. Pequeñas Apóstoles de la Redención [P.A.R.] .....	58
106. Pías Discípulas [P.D.D.M.].....	59
107. Providencia de la Inmaculada Concepción [H.PI.C.] .....	59
108. Pureza de María Santísima [R.P.M.].....	59
109. Religiosas de Jesús-María [R.J.M.] .....	60

110. Religiosas de la Comunicación Social [R.C.S.] .....	60
111. Religiosas de María Inmaculada [R.M.I.] .....	60
112. Religiosas de San José [I.R.S.J.G.] .....	61
113. Salesianas [F.M.A.] .....	61
114. Salesianas [F.M.A.] .....	61
115. Salvatorianas [S.D.S.] .....	63
116. Sanchinas [H.C.C.S.] .....	63
117. Santo Domingo [O.P.].....	64
118. Scalabrinianas [M.S.C.S.].....	64
119. Siervas de Cristo Sacerdote [S.C.S.].....	65
120. Siervas de Jesús [S.D.J.] .....	66
121. Siervas de Jesús de la Caridad [S. de J.] .....	66
122. Siervas de la Madre de Dios [S.M.D.] .....	66
123. Siervas de María Ministras de los Enfermos [S. de M.] .....	67
124. Siervas del Santísimo Sacramento [S.Smo.S.] .....	67
125. Siervas del Santísimo y de la Caridad [S.S.C.] .....	67
126. Terciarias Capuchinas [H.T.C.] .....	67

## COMUNIDADES RELIGIOSAS MASCULINAS

127. Agustinos [O.S.A.] .....	70
128. Agustinos Recoletos [O.A.R.] .....	71
129. Asuncionistas [A.A.] .....	72
130. Basilianos [C.S.B.] .....	72
131. Benedictinos [O.S.B.] .....	72
132. Camilos[M.I.] .....	73
133. Capuchinos [O.F.M. Cap.] .....	73
134. Carmelitas [O.C.] .....	74
135. Carmelitas Comunidad de Bogotá [O. Carm.] .....	74
136. Carmelitas Descalzos [O.C.D.] .....	74
137. Cavanis [C.S.C.H.] .....	74
138. Congregación de los Sagrados Corazones de Jesús y María [SS.CC.].....	75
139. Convento de San José [O.P.].....	75
140. Convento San Alberto Magno [O.P.] .....	75
141. Convento Santo Domingo [O.P.] .....	76
142. Corazonistas [S.C.] .....	76
143. Dominicos [O.P.] .....	76
144. Escolapios [Sch.P.].....	77
145. Franciscanos [O.F.M.] .....	78
146. Franciscanos Conventuales - O.F.M. Conv. [O.F.M. Conv.].....	79

147. Fraternidad de la Divina Providencia [F.D.P.] .....	79
148. Fraternidad Sacerdotal [C.F.S.].....	80
149. Hermanos de la Salle [F.S.C.].....	80
150. Hospitalarios de San Juan de Dios [O.H.] .....	81
151. Jesuitas [S.J.].....	82
152. Leonardinos [O.M.D.].....	84
153. Marianistas [S.M.] .....	84
154. Maristas [F.M.S.] .....	85
155. Maristas [F.M.S.] .....	85
156. Mercedarios [O. de M.].....	86
157. Misioneros Claretianos [C.M.F.] .....	86
158. Misioneros Combonianos [M.C.C.J.] .....	86
159. Misioneros de la Anunciación .....	86
160. Misioneros de los Santos Apóstoles [M.S.A.] .....	87
161. Misioneros de Yarumal [M.X.Y.] .....	87
162. Misioneros del Sagrado Corazón [M.S.C.] .....	87
163. Misioneros Identes [M. Id.] .....	88
164. Misioneros Oblatos [O.CC.SS.] .....	88
165. Misioneros Oblatos de María Inmaculada [O.M.I.] .....	88
166. Orden de la Santa Cruz [O.R.C.] .....	89
167. Padres Mínimos [O.M.] .....	89
168. Padres Montfortianos [S.M.M.] .....	89
169. Padres Pasionistas [C.P.] .....	90
170. Padres Redentoristas [C.Ss.R.] .....	90
171. Padres Sacramentinos [S.S.S.].....	91
172. Paulinos [S.S.P.] .....	91
173. Pavonianos [F.M.I.].....	91
174. Salesianos[S.D.B.] .....	92
175. Salvatorianos [S.D.S.] .....	93
176. Scalabrinianos [C.S.] .....	94
177. Somascos [C.R.S.] .....	94
178. Terciarios Capuchinos [T.C.] .....	95
179. Verbo Divino [S.V.D.] .....	95
180. Viatorianos [C.S.V.] .....	96



**INSTITUTOS SECULARES**

181. Hijas del Inmaculado Corazón de María - Filiación Cordimariana.....	99
182. Instituto Secular Cruzadas de Santa María .....	99
183. Instituto Secular Fieles Siervas de Jesús .....	99
184. Instituto Secular Servita .....	99
185. Misioneras de María Reina de los Corazones .....	100
186. Misioneras Seculares Combonianas .....	100
187. Apóstoles de la Palabra .....	103

**ASOCIACIONES DE VIDA APOSTÓLICA**

188. Eudistas [C.J.M.] .....	103
189. Filipenses [C.O.] .....	103
190. Focolares .....	104
191. Fraternidad Misionera Verbum Dei [F.M.V.D.] .....	104
192. Heraldos del Evangelio [E.P.] .....	104
193. Heraldos del Evangelio - “Regina Virginum” [E.P.] .....	104
194. Hermanas auxiliaadoras [S.A. ] .....	105
195. Instituto del Buen Pastor [I.B.P.] .....	105
196. La Pía Asociación Masculina Obra de María [P.A.M.O.M.] .....	106
197. Misioneros de la Preciosa Sangre [C.P.P.S.] .....	106
198. Misioneros de los Santos Apóstoles [M.S.A.] .....	106
199. Misioneros de San Carlos Borromeo [F.S.C.B.] .....	106
200. Misioneros de San Juan Eudes [M.E.] .....	107
201. Misioneros Kardimissio [M.K.E.] .....	107
202. Movimiento Apostólico Schoenstatt .....	107
203. Operarios del Reino de Cristo [C.O.R.C.] .....	108
204. Palotinos [S.A.C.] .....	108
205. Sodalicio de Vida Cristiana [S.C.V.] .....	108
206. Sulpicianos [P.S.S.] .....	108
207. Vicentinas [H.D.L.C.] .....	109
208. Vicentinos [C.M.] .....	110

**ASOCIACIONES DE FIELES EN PROCESO**

209. Asociación de Fieles Misioneras de Cristo Maestro .....	113
210. Asociación Privada de Fieles Hijas del Amor del Niño Jesús de Praga .....	113
211. Hijas de la Inmaculada [H.I.] .....	113

# Índice por V.E.T.

## VICARÍA EPISCOPAL TERRITORIAL DE LA INMACULADA CONCEPCIÓN

### COMUNIDAD RELIGIOSA FEMENINA

INSTITUTO DE VIDA CONSAGRADA + SIGLA	NUM. OBRA	PARROQUIA
Agustinas Misioneras [A.M.]	2.1.	Los Doce Apóstoles
Agustinas Recoletas [M.A.R.]	3.1.	Santa Ana
Agustinas Recoletas [M.A.R.]	3.2.	Santa Ana
Apostolinas [R.A.]	5.	San Alfonso María de Liguorio
Bethlemitas [B.E.T.H.L.]	7.5.	Santa Ana
Bethlemitas [B.E.T.H.L.]	7.6.	San Pedro Claver
Bethlemitas [B.E.T.H.L.]	7.7.	Espíritu Santo
Carmelitas de Vedruna [C.C.V.]	10.1.	San Alberto Hurtado
Compañía de María Nuestra Señora [O.D.N.]	16.3.	San Alfonso María de Liguorio
Congregación de Hermanas de San José de Tarbes [S.J.T.]	17.	Espíritu Santo
Cruzadas de la Iglesia [M.C.I.]	21.1.	Santa Ana
Damas Catequistas [I.C.D.S.]	22.1.	Santa Ana
Dominicas de la Presentación [O.P.]	26.10.	Sagrada Pasión
Dominicas de Santa Catalina [O.P.]	27.3.	Doce Apóstoles
Dominicas del Rosario Perpetuo [O.P.]	28.2.	Catedral de Bogotá - San Pedro
Esclavas Misioneras [E.M.S.S.]	33.	San Alfonso María de Liguorio
Franciscanas Misioneras [H.F.M.M.A.]	40.1.	Nuestra Señora de las Mercedes
Franciscanas Misioneras de la Inmaculada [I.H.M.I.]	41.	Nuestra Señora de las Lajas
Hermanas de la Paz [H.N.S.P.]	49.1.	Santa Helena
Hermanas de la Paz [H.N.S.P.]	49.3	Santa Helena
Hermanas de la Paz [H.N.S.P.]	49.4	Santa Helena

INSTITUTO DE VIDA CONSAGRADA + SIGLA	NUM. OBRA	PARROQUIA
Hermanas de la Presentación de Granada [P.V.M.]	50.1.	Santa Helena
Hermanas de la Presentación de Granada [P.V.M.]	50.2.	Sagrada Pasión
Hermanas del Buen Pastor [R.B.P.]	53.1.	María Reina
Hermanas del Niño Jesús Pobre [P.I.J.]	54.1.	San Alfonso María de Liguorio
Hermanas del Niño Jesús Pobre [P.I.J.]	54.3	Nuestra Señora de Belén
Hermanas Teresitas [M.T.]	60.1.	San Alfonso María de Liguorio
Hermanitas de los Pobres [H.D.L.P.]	62.	Nuestra Señora del Carmen - Las Cruces
Hijas de la Iglesia [E.F.]	68.	La Catedral de Bogotá - San Pedro
Hijas de los Sagrados Corazones [HH.SS.CC.]	71.1.	Espíritu Santo
Hijas de los Sagrados Corazones [HH.SS.CC.]	71.2.	Nuestra Señora del Sagrado Corazón
Hijas de Santa María de la Providencia [H.S.M.P.]	74.1.	Nuestra Señora de Egipto
Hijas del Fiat	78.	Santa Ana
Juanistas [H.S.J.E.]	81.3.	Nuestra Señora del Sagrado Corazón
Lauritas [M.M.I.]	82.1.	San Alfonso María de Liguorio
Mínimas Nuestra Señora del Sufragio [M.N.S.S.]	87.	María Reina
Misioneras de la Caridad [M.C.]	89.1.	Jesucristo Obrero
Misioneras de la Caridad [M.C.]	89.2.	Jesucristo Obrero
Misioneras de la Consolata [M.C.]	90.1.	Nuestra Señora de la Consolata
Misioneras de la Consolata [M.C.]	90.2.	Nuestra Señora de las Lajas
Misioneras de la Consolata [M.C.]	90.3	Nuestra Señora de la Consolata
Misioneras Identes [M. Id.]	95.	La Epifanía
Monasterio de la Enseñanza [O.D.N.]	97.	San Alfonso María de Liguorio

INSTITUTO DE VIDA CONSAGRADA + SIGLA	NUM. OBRA	PARROQUIA
Paulinas [F.S.P.]	104.2.	La Catedral de Bogotá - San Pedro
Pequeñas Apóstoles de la Redención [P.A.R.]	105.	Nuestra Señora de Las Aguas
Religiosas de Jesús-María [R.J.M.]	109.	Nuestra Señora del Sagrado Corazón
Religiosas de la Comunicación Social [R.C.S.]	110.	Nuestra Señora de Las Aguas
Religiosas de María Inmaculada [R.M.I.]	111.	San Diego
Salesianas [F.M.A.]	113.1.	San Alfonso María de Liguorio
Salesianas [F.M.A.]	114.1.	La Epifanía
Salesianas [F.M.A.]	114.2.	San Diego
Sanchinas [H.C.C.S.]	116.1.	Nuestra Señora del Sagrado Corazón
Sanchinas [H.C.C.S.]	116.2.	Espíritu Santo
Santo Domingo [O.P.]	117.	San Alfonso María de Liguorio
Scalabrinianas [M.S.C.S.]	118.2.	Jesús Nazareno
Siervas de Cristo Sacerdote [S.C.S.]	119.1.	Nuestra Señora del Carmen - Las Cruces
Siervas de Cristo Sacerdote [S.C.S.]	119.2.	Nuestra Señora del Carmen - Las Cruces
Siervas de Cristo Sacerdote [S.C.S.]	119.3.	Nuestra Señora del Carmen - Las Cruces
Siervas de Cristo Sacerdote [S.C.S.]	119.4.	Nuestra Señora del Carmen - Las Cruces
Siervas de Cristo Sacerdote [S.C.S.]	119.5.	Nuestra Señora del Carmen - Las Cruces
Siervas de la Madre de Dios [S.M.D.]	122.1.	Nuestra Señora de la Peña
Siervas de la Madre de Dios [S.M.D.]	122.2.	Nuestra Señora de la Peña
Siervas del Santísimo Sacramento S.Smo.S.	124.	Beato José Allamano
Terciarias Capuchinas [H.T.C.]	126.1.	La Epifanía
Terciarias Capuchinas [H.T.C.]	126.2	La Epifanía

## COMUNIDAD RELIGIOSA MASCULINA

INSTITUTO DE VIDA CONSAGRADA + SIGLA	NUM. OBRA	PARROQUIA
Agustinos [O.S.A.]	127.8.	Santa Bárbara - Centro
Agustinos [O.S.A.]	127.10.	Santa Bárbara - Centro
Agustinos [O.S.A.]	127.11.	Santa Bárbara - Centro
Agustinos Recoletos [O.A.R.]	128.4.	Nuestra Señora de Egipto
Basilianos [C.S.B.]	130.	Nuestra Señora de Egipto
Camilos [M.I.]	132.1.	Hospital San José
Camilos [M.I.]	132.5.	Nuestra Señora del Carmén - Las Cruces
Capuchinos [O.F.M. Cap.]	133.	La Catedral de Bogotá - San Pedro
Carmelitas Comunidad de Bogotá [O. Carm.]	135.	San Alfonso María de Ligorio
Franciscanos [O.F.M.]	145.5.	La Veracruz
Jesuitas [S.J.]	151.1.	San Alfonso María de Ligorio
Jesuitas [S.J.]	151.2.	San Alfonso María de Ligorio
Jesuitas [S.J.]	151.3.	Nuestra Señora del Sagrado Corazón
Jesuitas [S.J.]	151.4.	Nuestra Señora del Sagrado Corazón
Jesuitas [S.J.]	151.5.	Nuestra Señora del Sagrado Corazón
Jesuitas [S.J.]	151.6.	Nuestra Señora del Sagrado Corazón
Jesuitas [S.J.]	151.7.	Nuestra Señora del Sagrado Corazón
Jesuitas [S.J.]	151.8.	Nuestra Señora del Sagrado Corazón
Jesuitas [S.J.]	151.9.	Santa Ana
Jesuitas [S.J.]	151.10.	Nuestra Señora del Sagrado Corazón

INSTITUTO DE VIDA CONSAGRADA + SIGLA	NUM. OBRA	PARROQUIA
Jesuitas [S.J.]	151.11.	Catedral de Bogotá - San Pedro
Jesuitas [S.J.]	151.15.	Espíritu Santo
Maristas F.M.S.	155.	San Alfonso María de Liguorio
Maristas [F.M.S.]	154.2.	San Alfonso María de Liguorio
Maristas [F.M.S.]	154.3.	Espíritu Santo
Misioneros Claretianos [C.M.F.]	157.	Sagrado Corazón de Jesús - Voto Nacional
Misioneros Combonianos [M.C.C.J.]	158.	Nuestra Señora del Sagrado Corazón
Misioneros de Yarumal [M.X.Y.]	161.	San Alfonso María de Liguorio
Misioneros Identes [M. Id.]	163.	Nuestra Señora del Pilar
Padres Montfortianos [S.M.M.]	168.2.	Nuestra Señora de Belén
Padres Pasionistas [C.P.]	169.	La Sagrada Pasión
Padres Redentoristas [C.Ss.R.]	170.1.	San Alfonso María de Liguorio
Paulinos [S.S.P.]	172.2.	La Epifanía
Paulinos [S.S.P.]	172.3.	La Epifanía
Salesianos [S.D.B.]	174.1.	La Catedral de Bogotá - San Pedro
Salesianos [S.D.B.]	174.5.	San Alfonso María de Liguorio
Verbo Divino [S.V.D.]	179.1.	San Alfonso María de Liguorio
Verbo Divino [S.V.D.]	179.2.	Nuestra Señora de las Lajas

## INSTITUTO SECULAR

Hijas del Inmaculado Corazón de María - Filiación Cordimariana	181.	Nuestra Señora del Pilar
--	------	--------------------------

## SOCIEDAD DE VIDA APOSTÓLICA

Fraternidad Misionera Verbum Dei [F.M.V.D.]	191.	San Alfonso María de Liguorio
Instituto del Buen Pastor [I.B.P.]	195.	San Alfonso María de Liguorio

<b>INSTITUTO DE VIDA CONSAGRADA + SIGLA</b>	<b>NUM. OBRA</b>	<b>PARROQUIA</b>
La Pía Asociación Masculina Obra de María [P.A.M.O.M.]	196.	Espíritu Santo
Misioneros de San Carlos Borromeo [F.S.C.B.]	199.	Nuestra Señora de Las Aguas
Misioneros de San Juan Eudes [M.E.]	200.	Santa Ana
Operarios del Reino de Cristo [C.O.R.C.]	203.	San Alfonso María de Ligorio
Vicentinas [H.D.L.C.]	207.3.	San Pedro Claver
Vicentinas [H.D.L.C.]	207.4.	San Pedro Claver
Vicentinos [C.M.]	208.1.	Santos Cosme y Damián
Vicentinos [C.M.]	208.2.	Nuestra Señora de las Mercedes

## **VICARÍA EPISCOPAL TERRITORIAL DE CRISTO SACERDOTE**

### **COMUNIDAD RELIGIOSA FEMENINA**

Agustinas Misioneras [A.M.]	2.3.	Nuestra Señora del Carmen (Ig. Sta. Teresita)
Agustinas Recoletas de los Enfermos [A.R.E.]	4.1.	San Gerardo Mayela
Agustinas Recoletas de los Enfermos [A.R.E.]	4.2.	San Gerardo Mayela
Bethlemitas [B.E.T.H.L.]	7.3.	Basílica Menor Nuestra Señora de Lourdes
Bethlemitas [B.E.T.H.L.]	7.4.	Basílica Menor Nuestra Señora de Lourdes
Carmelitas de San José [H.C.S.J.]	9.	Nuestra Señora del Carmen (Ig. Sta. Teresita)
Carmelitas Misioneras [C.M.]	13.1.	Santa María Goretti
Carmelitas Misioneras [C.M.]	13.2.	Nuestra Señora del Carmen (Ig. Sta. Teresita)
Carmelitas Misioneras [C.M.]	13.3.	Nuestra Señora del Carmen (Ig. Sta. Teresita)

INSTITUTO DE VIDA CONSAGRADA + SIGLA	NUM. OBRA	PARROQUIA
Carmelitas Misioneras [C.M.]	13.4.	Nuestra Señora del Carmen (Ig. Sta. Teresita)
Carmelitas Teresas de San José [C.T.S.J.]	14.1.	San Miguel
Compañía de María Nuestra Señora [O.D.N.]	16.2.	San Pedro Apóstol
Congregación de los Sagrados Corazones de Jesús y María [SS.CC.]	18.	San Gerardo Mayela
Damas Catequistas [I.C.D.S.]	22.3.	Santa Marta
Dominicas de Betania [H.D.B.O.P.]	24.1.	Santa Marta
Dominicas de Betania [H.D.B.O.P.]	24.2.	Nuestra Señora de Chiquinquirá
Dominicas de la Presentación [O.P.]	26.2.	Nuestra Señora del Carmen (Ig. Sta. Teresita)
Dominicas de la Presentación [O.P.]	26.3.	Nuestra Señora del Carmen (Ig. Sta. Teresita)
Dominicas de la Presentación [O.P.]	26.4.	Nuestra Señora del Carmen (Ig. Sta. Teresita)
Dominicas de Santa Catalina [O.P.]	27.1.	Santa Mónica
Dominicas de Santa Catalina [O.P.]	27.3.	Nuestra Señora del Carmen (Ig. Sta. Teresita)
Dominicas de Santa Catalina [O.P.]	27.4.	Nuestra Señora del Carmen (Ig. Sta. Teresita)
Dominicas de Santa Catalina [O.P.]	27.5.	Basilica Menor Nuestra Señora de Lourdes
Escolapias [Sch. P.]	34.1.	Cristo Resucitado
Filipenses [R.R.FF.]	35.	Santa Francisca Romana
Franciscanas de María Inmaculada [F.M.I.]	37.2.	Santa María del Cenáculo
Franciscanas Misioneras de María [F.M.M.]	42.1.	Nuestra Señora del Carmen (Ig. Sta. Teresita)
Hermanas de la Caridad de Santa Ana [H.C.S.A.]	47.1.	San Gerardo Mayela
Hermanas de la Caridad de Santa Ana [H.C.S.A.]	47.2.	San Gerardo Mayela



INSTITUTO DE VIDA CONSAGRADA + SIGLA	NUM. OBRA	PARROQUIA
Hermanas de la Caridad de Santa Ana [H.C.S.A.]	47.3	San Martín de Porres
Hermanas de la Divina Voluntad [H.D.V.]	48.1.	San Miguel
Hermanas de la Sagrada Familia [H.S.F.]	51.	San Gerardo Mayela
Hermanas del Buen Pastor [R.B.P.]	53.2.	Divino Salvador
Hermanas Hospitalarias [H.S.C.]	57.	La Basílica Menor Nuestra Señora De Lourdes
Hermanas Marianitas [R.M.]	58.1.	San Pedro Apóstol
Hermanitas de la Anunciación	61.1.	Nuestra Señora del Carmen (Ig. Santa Teresita)
Hermanitas de la Anunciación	61.2.	Nuestra Señora del Carmen (Ig. Santa Teresita)
Hijas de las Misericordias [H.M.]	70.	San Pedro Nolasco
Hijas de Nuestra Señora de la Eucaristía	73.	San Francisco De Paula
Hijas del Corazón de María [H.C.M.]	76.	Nuestra Señora de los Ángeles - La Porciúncula
Juanistas [H.S.J.E.]	81.1.	San Gerardo Mayela
Juanistas [H.S.J.E.]	81.2.	Nuestra Señora De Chiquinquirá
Marianistas [F.M.I.]	83.	San Alberto Magno
Maristas [S.M.SM.]	84.	San Pedro Nolasco
Mercedarias de la Caridad [H.H.M.C.]	85.1.	San Francisco De Paula
Mercedarias de la Caridad [H.H.M.C.]	85.2.	San Francisco De Paula
Misioneras de Santa Rosa de Lima [R.S.R.L.]	92.1.	San Pedro Apóstol
Misioneras de Santa Rosa de Lima [R.S.R.L.]	92.2.	Santísima Trinidad
Misioneras de Santa Rosa de Lima [R.S.R.L.]	92.3.	San Pedro Nolasco
Misioneras Trinitarias [M.S.S.T.]	96.	Nuestra Señora del Carmen (Ig. Sta. Teresita)

INSTITUTO DE VIDA CONSAGRADA + SIGLA	NUM. OBRA	PARROQUIA
Monasterio de la Visitación [V.S.M.]	98.	Nuestra Señora de los Ángeles - La Porciúncula
Oblatas De Betania [C.O.B.]	100.1.	Nuestra Señora de los Ángeles - La Porciúncula
Pías Discípulas [P.D.D.M.]	106.1.	Nuestra Señora de los Ángeles - La Porciúncula
Religiosas de San José [I.R.S.J.G.]	112.	Nuestra Señora de Chiquinquirá
Salvatorianas [S.D.S.]	115.2.	San Gerardo Mayela
Salvatorianas [S.D.S.]	115.3.	Divino Salvador
Siervas de Jesús de la Caridad [S. de J.]	121.	Corpus Christi
Siervas de María Ministras de los Enfermos [S. de M.]	123.	Santa Francisca Romana
Siervas del Santísimo y de la Caridad [S.S.C.]	125.	Santa Marta

## COMUNIDAD RELIGIOSA MASCULINA

Agustinos [O.S.A.]	127.1.	Santa Mónica
Agustinos [O.S.A.]	127.2.	Santa Mónica
Agustinos [O.S.A.]	127.3.	Santa Mónica
Agustinos [O.S.A.]	127.4.	Santa Mónica
Agustinos [O.S.A.]	127.5.	Santa Mónica
Agustinos [O.S.A.]	127.6.	Santa Mónica
Carmelitas Descalzos [O.C.D.]	136.	Nuestra Señora del Carmen (Ig. Sta. Teresita)
Congregación de los Sagrados Corazones de Jesús y María [SS.CC.]	138.	San Mateo
Convento de San José [O.P.]	139.	Nuestra Señora de Chiquinquirá
Convento San Alberto Magno [O.P.]	140.	Nuestra Señora de Chiquinquirá
Convento Santo Domingo [O.P.]	141.	Basílica Menor Nuestra Señora de Lourdes
Corazonistas [S.C.]	142.1.	Divino Salvador

INSTITUTO DE VIDA CONSAGRADA + SIGLA	NUM. OBRA	PARROQUIA
Corazonistas [S.C.]	142.3.	San Gerardo Mayela
Dominicos [O.P.]	143.2.	Nuestra Señora de Chiquinquirá
Dominicos [O.P.]	143.4.	Basílica Menor Nuestra Señora de Lourdes
Dominicos [O.P.]	143.5.	Nuestra Señora de Chiquinquirá
Dominicos [O.P.]	143.6.	Nuestra Señora de Chiquinquirá
Escolapios [Sch.P.]	144.2.	San Martín de la Caridad
Franciscanos [O.F.M.]	145.1.	Nuestra Señora de los Ángeles - La Porciúncula
Franciscanos [O.F.M.]	145.2.	Nuestra Señora de los Ángeles - La Porciúncula
Fraternidad Sacerdotal [C.F.S.]	148.1.	Nuestra Señora de los Ángeles - La Porciúncula
Fraternidad Sacerdotal [C.F.S.]	148.2.	Nuestra Señora de los Ángeles - La Porciúncula
Hermanos de la Salle [F.S.C.]	149.1.	La Basílica Menor Nuestra Señora De Lourdes
Hermanos de la Salle [F.S.C.]	149.2.	Nuestra Señora del Carmen (Ig. Sta. Teresita)
Hermanos de la Salle [F.S.C.]	149.3.	Nuestra Señora del Carmen (Ig. Sta. Teresita)
Hermanos de la Salle [F.S.C.]	149.4.	Nuestra Señora del Carmen (Ig. Sta. Teresita)
Hermanos de la Salle [F.S.C.]	149.5.	San Miguel
Hermanos de la Salle [F.S.C.]	149.6.	La Basílica Menor Nuestra Señora De Lourdes
Hermanos de la Salle [F.S.C.]	149.8.	Nuestra Señora de los Ángeles- La Porciúncula
Jesuitas [S.J.]	151.13.	Nuestra Señora de Lourdes
Jesuitas [S.J.]	151.14.	Nuestra Señora de Lourdes
Jesuitas [S.J.]	151.17.	Lourdes

INSTITUTO DE VIDA CONSAGRADA + SIGLA	NUM. OBRA	PARROQUIA
Mercedarios [O. de M.]	156.	San Pedro Nolasco
Misioneros de la Anunciación	159.	Nuestra Señora del Carmen (Ig. Sta. Teresita)
Misioneros de los Santos Apóstoles [M.S.A.]	160.	San Martín de la Caridad
Misioneros del Sagrado Corazón [M.S.C.]	162.	Divino Salvador
Misioneros Oblatos [O.CC.SS.]	164.1.	Nuestra Señora de los Ángeles - La Porciúncula
Misioneros Oblatos [O.CC.SS.]	164.3.	Nuestra Señora de los Ángeles - La Porciúncula
Orden de la Santa Cruz [O.R.C.]	166.	Corpus Christi
Padres Montfortianos [S.M.M.]	168.1.	Madre del Salvador
Padres Redentoristas [C.Ss.R.]	170.4.	San Gerardo Mayela
Padres Sacramentinos [S.S.S.]	171.	Nuestra Señora de Monguí
Salvatorianos [S.D.S.]	175.1.	El Divino Salvador
Salvatorianos [S.D.S.]	175.3.	Madre del Salvador
Scalabrinianos [C.S.]	176.2.	Corpus Christi
Scalabrinianos [C.S.]	176.3.	Corpus Christi
Somascos [C.R.S.]	177.1.	Nuestra Señora de Guadalupe
Terciarios Capuchinos [T.C.]	178.1.	Cristo Resucitado

### INSTITUTO SECULAR

Instituto Secular Fieles Siervas de Jesús	183.	Nuestra Señora de los Ángeles - La Porciúncula
Misioneras Seculares Combonianas	186.	Nuestra Señora de Chiquinquirá

### SOCIEDAD DE VIDA APOSTÓLICA

Filipenses [C.O.]	189.	Santa Francisca Romana
Heraldos del Evangelio - "Regina Virginum" [E.P.]	193.2.	Nuestra Señora de los Ángeles - La Porciúncula

INSTITUTO DE VIDA CONSAGRADA + SIGLA	NUM. OBRA	PARROQUIA
Hermanas auxiliadoras [S.A. ]	194.	Basílica Menor Nuestra Señora de Lourdes
Misioneros de los Santos Apóstoles [M.S.A.]	198.	San Martín de la Caridad
Misioneros Kardimissio [M.K.E.]	201.	San Pedro Nolasco
Palotinos [S.A.C.]	204.	La Divina Providencia
Vicentinas [H.D.L.C.]	207.6.	Divino Salvador
Vicentinas [H.D.L.C.]	207.7.	San Vicente de Paúl

## ASOCIACIÓN DE FIELES EN PROCESO DE APROBACIÓN

Hijas de la Inmaculada [H.I.]	211.	La Anunciación de Nuestra Señora
-------------------------------	------	----------------------------------

## VICARÍA EPISCOPAL TERRITORIAL DEL ESPÍRITU SANTO

### COMUNIDAD RELIGIOSA FEMENINA

Congregación Hermanas Misioneras de María Mediadora Universal [M.M.M.]	20.	Santa Cecilia
Damas Catequistas [I.C.D.S.]	22.2.	Nuestra Señora del Perpetuo Socorro
Dominicas de la Doctrina Cristiana [H.D.D.C.]	25.1.	Santa Isabel de Hungría
Dominicas de la Presentación [O.P.]	26.6.	San Antonio de Padua
Dominicas de la Presentación [O.P.]	26.8.	San Antonio de Padua
Dominicas de Santa Catalina [O.P.]	27.2.	San Ignacio de Loyola
Hermanas de la Paz [H.N.S.P.]	49.5	Nuestra Señora de la Paz
Hermanitas de los Pobres de San Pedro Claver [H.P.S.P.C.]	63.2.	San Antonio de Padua
Hijas de Jesús de Kermaría [H.J.K.]	67.1.	Parroquia Perpetuo Socorro
Hijas de Jesús de Kermaría [H.J.K.]	67.3.	Nuestra Señora del Perpetuo Socorro

INSTITUTO DE VIDA CONSAGRADA + SIGLA	NUM. OBRA	PARROQUIA
Misioneras Combonianas [R.M.C.]	88.	Nuestra Señora de Lucero
Misioneras del Divino Maestro [M.D.M.]	93.	Nuestras Señora del Rosario de Fátima
Siervas de Jesús [S.D.J.]	120.	Nuestra Señora de la Sabiduría

## COMUNIDAD RELIGIOSA MASCULINA

Camilos [M.I.]	132.3.	San Antonio de Padua
Jesuitas [S.J.]	151.12.	Nuestra Señora del Perpetuo Socorro
Salesianos [S.D.B.]	174.2.	Beato Santiago Alberione
Salesianos [S.D.B.]	174.3.	Beato Santiago Alberione

## VICARÍA EPISCOPAL TERRITORIAL DE SAN JOSÉ

### COMUNIDAD RELIGIOSA FEMENINA

Adoratrices [A.A.S.C.]	1.1.	El Niño Jesús
Adoratrices [A.A.S.C.]	1.2.	El Niño Jesús
Agustinas Misioneras [A.M.]	2.2.	Los Sagrados Corazones de Jesús y María
Asuncionistas [A.A.]	6.2.	Jesucristo del Mundo
Calasancias [R.C.H.D.P.]	8.1.	San Gabriel Arcángel
Calasancias [R.C.H.D.P.]	8.2.	Nuestra Señora de Nazaret
Carmelitas Misioneras [C.M.]	13.5.	La Presentación de Nuestra Señora
Carmelitas Teresas de San José [C.T.S.J.]	14.2.	San Juan Pablo II
Dominicas de la Doctrina Cristiana [H.D.D.C.]	25.2.	El Niño Jesús
Dominicas de la Presentación [O.P.]	26.11.	La Presentación de Nuestra Señora
Dominicas Nazarenas [D.N.]	30.2.	San Miguel Arcángel - Choachí

INSTITUTO DE VIDA CONSAGRADA + SIGLA	NUM. OBRA	PARROQUIA
Escolapias [Sch. P.]	34.2.	Santa Catalina Labouré
Franciscanas de la Inmaculada Concepción [F.I.C.]	36.	San Gabriel Arcángel
Hermanas de la Caridad de Santa Ana [H.C.S.A.]	47.5	Jesucristo Luz del Mundo
Hermanas de la Paz [H.N.S.P.]	49.2.	San Camilo de Lelis
Hermanas de la Paz [H.N.S.P.]	49.6	San Gabriel Arcángel
Hermanas del Niño Jesús Pobre [P.I.J.]	54.2	Nuestra Señora del Carmén
Hermanas Teresitas [M.T.]	60.2.	San Camilo de Lelis
Hermanas Teresitas [M.T.]	60.3.	San Gabriel Arcángel
Hermanitas de Nazaret	64.	Los Santos Reyes
Hijas de la Sabiduría [H.d.I.S.]	69.1.	"San Antonio de Padua "
Hijas de la Sabiduría [H.d.I.S.]	69.2.	" San Gabriel Arcángel "
Hijas de la Sabiduría [H.d.I.S.]	69.3.	" San Juan Bautista de la Salle"
Hijas de los Sagrados Corazones [HH. SS.CC.]	71.3	El Niño Jesús
Hijas de María Inmaculada y Corredentora	72.1.	Santa Catalina Labouré
Hijas del Calvario [C.M.F.C.]	75.	San Javier
Hijas del Corazón Misericordioso de María [H.C.M.M.]	77.	Jesucristo Luz del Mundo
Instituto Ravasco [CC.J.M.]	80.	Jesucristo, Luz del Mundo
Lauritas [M.M.I.]	82.2	San Javier
Misioneras de la Inmaculada Concepción [M.I.C.]	91.	San Ricardo Pampuri
Oblatas de los Corazones Santísimos de Jesús y de María [O.A.D.]	101.1.	San Gabriel Arcángel

INSTITUTO DE VIDA CONSAGRADA + SIGLA	NUM. OBRA	PARROQUIA
Oblatas de los Corazones Santísimos de Jesús y de María [O.A.D.]	101.2.	San Gabriel Arcángel
Salesianas [F.M.A.]	113.3.	El Niño Jesús
Salesianas [F.M.A.]	114.4.	San Javier
Salesianas [F.M.A.]	114.5.	María Auxiliadora
Siervas de Cristo Sacerdote [S.C.S.]	119.6.	Basilica Menor Inmaculada Concepción (Cáqueza)

## COMUNIDAD RELIGIOSA MASCULINA

Camilos [M.I.]	132.2.	Jesucristo Luz del Mundo
Camilos [M.I.]	132.4.	Jesucristo Luz del mundo
Hospitalarios de San Juan de Dios [O.H.]	150.1.	San Gabriel Arcángel
Hospitalarios de San Juan de Dios [O.H.]	150.2.	San Gabriel Arcángel
Hospitalarios de San Juan de Dios [O.H.]	150.3.	San Gabriel Arcángel
Jesuitas [S.J.]	151.16.	San Javier
Marianistas [S.M.]	153.2.	San Gabriel Arcángel
Padres Mínimos [O.M.]	167.	San José Obrero
Padres Redentoristas [C.Ss.R.]	170.3.	Los Sagrados Corazones de Jesús y María
Salesianos [S.D.B.]	174.6.	El Niño Jesús
Salesianos [S.D.B.]	174.7.	El Niño Jesús
Salesianos [S.D.B.]	174.8.	El Niño Jesús
Salesianos [S.D.B.]	174.9.	El Niño Jesús

## INSTITUTO SECULAR

Misioneras de María Reina de los Corazones	185.	San Gabriel Arcángel
--	------	----------------------



## SOCIEDAD DE VIDA APOSTÓLICA

INSTITUTO DE VIDA CONSAGRADA + SIGLA	NUM. OBRA	PARROQUIA
Misioneros de la Preciosa Sangre [C.P.P.S.]	197.1.	San José Obrero
Misioneros de la Preciosa Sangre [C.P.P.S.]	197.2.	San José Obrero

## ASOCIACIÓN DE FIELES EN PROCESO DE APROBACIÓN

Asociación Privada de Fieles Hijas del Amor del Niño Jesús de Praga	209.	San Alonso Rodríguez
--	------	----------------------

## VICARÍA EPISCOPAL TERRITORIAL DE SAN PEDRO

### COMUNIDAD RELIGIOSA FEMENINA

Bethlemitas [B.E.T.H.L.]	7.1.	Jesucristo Redentor
Bethlemitas [B.E.T.H.L.]	7.2.	Jesucristo Redentor
Compañía de María Nuestra Señora [O.D.N.]	16.1.	San Viator
Congregación del Sagrado Corazón [R.S.C.J.]	19.	San Francisco de Sales
Dominicas Cubanas [O.P.]	23.	San Viator
Dominicas del Rosario Perpetuo [O.P.]	28.1.	Santo Tomás Becket
Dominicas Nazarenas [D.N.]	30.1.	San Bartolomé Apóstol
Franciscanas de María Inmaculada [F.M.I.]	37.1.	Santísimo Redentor
Franciscanas de Montpellier [H.F.E.S.]	38.	San Juan Crisóstomo
Hermanas Capuchinas del Sagrado Corazón [H.Cs.C.]	45.	San Pascual Bailón
Hermanas de Bethania [H.B.V.D.]	46.1.	Santa María del Prado
Hermanas de Bethania [H.B.V.D.]	46.2.	Santa María del Prado

INSTITUTO DE VIDA CONSAGRADA + SIGLA	NUM. OBRA	PARROQUIA
Hermanas Marianitas [R.M.]	58.2.	San Viator
Hermanitas de los Pobres de San Pedro Claver [H.P.S.P.C.]	63.1.	Dei Verbum
Hermanitas de los Pobres de San Pedro Claver [H.P.S.P.C.]	63.3.	Dei Verbum
Hijas de Cristo Rey [H.C.R.]	65.1.	Santa María del Camino
Hijas de Cristo Rey [H.C.R.]	65.2	Santa María del Camino
Misioneras Hijas de la Sagrada Familia de Nazaret [M.N.]	94.1.	San Jerónimo Emiliani
Misioneras Hijas de la Sagrada Familia de Nazaret [M.N.]	94.2.	San Jerónimo Emiliani
Monasterio Nuestra Señora de Gracia	99.	Santa Inés de Guaymaral
Oblatas De Betania [C.O.B.]	100.2.	San Maximiliano Kolbe
Oblatas del Santísimo Redentor [O.S.R.]	102.	San Cipriano
Pastorcitas [S.J.B.P.]	103.1.	San Jerónimo Emiliani
Pastorcitas [S.J.B.P.]	103.2.	San Jerónimo Emiliani
Salvatorianas [S.D.S.]	115.1.	Santísimo Redentor
Scalabrinianas [M.S.C.S.]	118.1.	San Cipriano

## COMUNIDAD RELIGIOSA MASCULINA

Agustinos [O.S.A.]	127.9.	San Viator
Agustinos Recoletos [O.A.R.]	128.1.	San Nicolás de Tolentino
Agustinos Recoletos [O.A.R.]	128.2.	San Nicolás de Tolentino
Agustinos Recoletos [O.A.R.]	128.3.	San Nicolás de Tolentino
Asuncionistas [A.A.]	129.	Santo Domingo Savio
Carmelitas [O.C.]	134.	San Bartolomé Apóstol
Corazonistas [S.C.]	142.2.	San Viator
Dominicos [O.P.]	143.1.	San Viator
Franciscanos [O.F.M.]	145.4.	San Viator
Franciscanos [O.F.M.]	145.6.	San Viator

INSTITUTO DE VIDA CONSAGRADA + SIGLA	NUM. OBRA	PARROQUIA
Maristas [F.M.S.]	154.1.	San Viator
Misioneros Oblatos [O.CC.SS.]	164.2.	Santa María del Prado
Misioneros Oblatos de María Inmaculada [O.M.I.]	165.	San Juan Crisóstomo
Padres Redentoristas [C.Ss.R.]	170.2.	Santísimo Redentor
Somascos [C.R.S.]	177.2.	San Jerónimo Emiliani
Terciarios Capuchinos [T.C.]	178.2.	San Bartolomé Apóstol
Terciarios Capuchinos [T.C.]	178.3.	San Bartolomé Apóstol
Terciarios Capuchinos [T.C.]	178.4.	San Bartolomé Apóstol
Viatorianos [C.S.V.]	180.	San Viator

### SOCIEDAD DE VIDA APOSTÓLICA

Heraldos del Evangelio - "Regina Virginum" [E.P.]	193.1.	Santa María del Prado
Heraldos del Evangelio - "Regina Virginum" [E.P.]	193.3.	Santa María del Prado
Heraldos del Evangelio [E.P.]	192.	Santa María del Prado
Movimiento Apostólico Schoenstatt	202.	"San Bartolomé Apóstol "
Sulpicianos [P.S.S.]	206.	Santa María del Prado
Vicentinas [H.D.L.C.]	207.1.	San Viator
Vicentinas [H.D.L.C.]	207.2.	San Viator

### ASOCIACIÓN DE FIELES EN PROCESO DE APROBACIÓN

Asociación Privada de Fieles Hijas del Amor del Niño Jesús de Praga	210.	San Buenaventura
--	------	------------------

## VICARÍA EPISCOPAL DE SAN PABLO

### COMUNIDAD RELIGIOSA FEMENINA

INSTITUTO DE VIDA CONSAGRADA + SIGLA	NUM. OBRA	PARROQUIA
Asuncionistas [H.A.]	6.1.	San Juan Neumann
Carmelitas de Vedruna [C.C.V.]	10.2.	Santa Joaquina de Vedruna
Carmelitas del Sagrado Corazón [C.S.C.]	11.2.	El Señor del Monte de Galilea
Cruzadas de la Iglesia [M.C.I.]	21.2.	La Resurrección
Dominicas de la Presentación [O.P.]	26.7.	María Madre de la Divina Misericordia
Dominicas de la Presentación [O.P.]	26.9.	María Madre de la Divina Misericordia
Franciscanas Misioneras de María [F.M.M.]	42.2.	San Atanasio
Hermanas Capuchinas [C.D.P.M.]	44.1.	Divino Rostro
Hermanas de la Caridad de Santa Ana [H.C.S.A.]	47.4	María Estrella de la Evangelización
Hermanas de San Antonio de Padua - Antonianas [H.S.A.]	52.1.	Santa Lucía
Hermanas de San Antonio de Padua - Antonianas [H.S.A.]	52.2.	Santa Lucía
Hijas de Jesús de Kermaría [H.J.K.]	67.2.	Santo Toribio de Mogrovejo
Instituto de Hermanas de la Sagrada Familia [S.F.U.]	79.1.	Nuestra Señora del Portal
Instituto de Hermanas de la Sagrada Familia [S.F.U.]	79.2.	Nuestra Señora del Portal

### COMUNIDAD RELIGIOSA MASCULINA

Marianistas [S.M.]	153.1.	Beato Guillermo José Chaminade
Pavonianos [F.M.I.]	173.	Cristo de la paz
Salvatorianos [S.D.S.]	175.2.	La Resurrección

## SOCIEDAD DE VIDA APOSTÓLICA

INSTITUTO DE VIDA CONSAGRADA + SIGLA	NUM. OBRA	PARROQUIA
Apóstoles de la Palabra	187.	Jesucristo de Betania

## VICARÍA EPISCOPAL TERRITORIAL DEL PADRE MISERICORDIOSO

### COMUNIDAD RELIGIOSA FEMENINA

Agustinas Misioneras [A.M.]	2.4.	Santa Gema Galgani
Carmelitas del Sagrado Corazón [C.S.C.]	11.1.	Beato Miguel Rúa
Carmelitas Descalzas [O.C.D.]	12.	Santa Bárbara de Usaquén
Clarisas [O.S.C.]	15.	San Norberto
Dominicas de la Presentación [O.P.]	26.1.	San José Cafasso
Dominicas de la Presentación [O.P.]	26.5.	San José Cafasso
Dominicas de Santa Catalina [O.P.]	27.2.	San Luis de Tolosa
Dominicos [O.P.]	40.2.	San Juan de Ávila
Esclavas de Cristo Rey [E.C.R.]	31.1.	Santa Rafaela María del Sagrado Corazón
Esclavas de Cristo Rey [E.C.R.]	31.2.	Santa Bárbara de Usaquén
Esclavas del Sacratísimo Corazón de Jesús [A.C.J.]	32.1.	Santa Rafaela María del Sagrado Corazón
Esclavas del Sacratísimo Corazón de Jesús [A.C.J.]	32.2.	Santa Rafaela María del Sagrado Corazón
Esclavas del Sacratísimo Corazón de Jesús [A.C.J.]	32.3.	Santa Rafaela María del Sagrado Corazón
Franciscanas de Roschester [O.S.F.]	39.	Santa María Magdalena
Hermanas Auxiliares Sacerdotales [H.S.M.P.]	43.	San Juan de Ávila
Hermanas del Santo Ángel [S.A.C.]	55.1.	Nuestra Señora del Consuelo San Wenceslao
Hermanas del Santo Ángel [S.A.C.]	55.2.	Nuestra Señora del Consuelo San Wenceslao

INSTITUTO DE VIDA CONSAGRADA + SIGLA	NUM. OBRA	PARROQUIA
Hermanas Teresianas [S.T.J.]	59.2.	Santa María Magdalena
Hijas de Santa María de la Providencia [H.S.M.P.]	74.2.	San Juan Bosco
Mercedarias Eucarísticas [HH.MM.SS.]	86.	San José Cafasso
Paulinas [F.S.P.]	104.1	San José Cafasso
Pías Discípulas [P.D.D.M.]	106.2.	San Wenceslao
Providencia de la Inmaculada Concepción [H.P.I.C.]	107.	San Tarcisio
Pureza de María Santísima [R.P.M.]	108.	Santa María la Antigua
Salesianas [F.M.A.]	113.2.	San Juan Bosco
Salesianas [F.M.A.]	114.3.	San Juan Bosco
Salesianas [F.M.A.]	114.6.	San Juan Bosco
Salesianas [F.M.A.]	114.7.	San Juan Bosco
Sanchinas [H.C.C.S.]	116.3.	San Norberto
Sanchinas [H.C.C.S.]	116.4.	San Norberto
Terciarias Capuchinas [H.T.C.]	126.3	San Juan Bosco

## COMUNIDAD RELIGIOSA MASCULINA

Agustinos [O.S.A.]	127.7.	Santa María Magdalena
Benedictinos [O.S.B.]	131.	San Luis de Tolosa
Cavanis [C.S.C.H.]	137.	Beato Miguel Rúa.
Dominicos [O.P.]	143.3.	San Norberto
Escolapios [Sch.P.]	144.1.	Santa Rafaela María del Sagrado Corazón
Franciscanos [O.F.M.]	145.3.	San Juan Bosco
Franciscanos Conventuales - O.F.M. Conv. [O.F.M. Conv.]	146.1.	San Luis de Tolosa
Franciscanos Conventuales - O.F.M. Conv. [O.F.M. Conv.]	146.2.	San Luis de Tolosa

<b>INSTITUTO DE VIDA CONSAGRADA + SIGLA</b>	<b>NUM. OBRA</b>	<b>PARROQUIA</b>
Fraternidad de la Divina Providencia [F.D.P.]	147.	Santa Bárbara de Usaquén
Hermanos de la Salle [F.S.C.]	149.7.	San Juan Bosco
Leonardinos [O.M.D.]	152.	Beato Miguel Rúa
Paulinos [S.S.P.]	172.1.	San Juan Bosco
Salesianos [S.D.B.]	174.4.	San Juan Bosco
Scalabrinianos [C.S.]	176.1.	Santa María Magdalena

### **INSTITUTO SECULAR**

Instituto Secular Cruzadas de Santa María	182.	Nuestra Señora del Buen Consejo
Instituto Secular Servita	184.	San Isidoro de Sevilla

### **SOCIEDAD DE VIDA APOSTÓLICA**

Eudistas [C.J.M.]	188.1.	Santa Bárbara de Usaquén
Eudistas [C.J.M.]	188.2.	Santa Bárbara de Usaquén
Focolares	190.	San Juan de Ávila
Sodalicio de Vida Cristiana [S.C.V.]	205.	San Norberto

### **VICARÍA EPISCOPAL TERRITORIAL DE SANTA ISABEL DE HUNGRÍA**

#### **COMUNIDAD RELIGIOSA FEMENINA**

Dominicas del Sagrado Corazón de Jesús [O.P.]	29.	Nuestra Señora de Lucero
Esclavas del Sacratísimo Corazón de Jesús [A.C.J.]	32.2.	Santa María de Caná
Hermanas de la Divina Voluntad [H.D.V.]	48.2.	La Exaltación de la Santa Cruz
Hermanas Doctrina Cristiana [H.D.CC.]	56.	San Pio de Pietrelcina
Hermanas Teresianas [S.T.J.]	59.1.	Jesús y María
Hijas de Jesús Buen Pastor [S.J.B.P.]	66.	El Buen Pastor

INSTITUTO DE VIDA CONSAGRADA + SIGLA	NUM. OBRA	PARROQUIA
Juanistas [H.S.J.E.]	81.4.	Nuestra Señora del Lucero
Salesianas [F.M.A.]	114.8.	Nuestra Señora de la Salud

## SOCIEDAD DE VIDA APOSTÓLICA

Vicentinas [H.D.L.C.]	207.5.	Santa Luisa Marillac
-----------------------	--------	----------------------

# notas

---



---



---



---



---



---



---



---



---



---



---



---



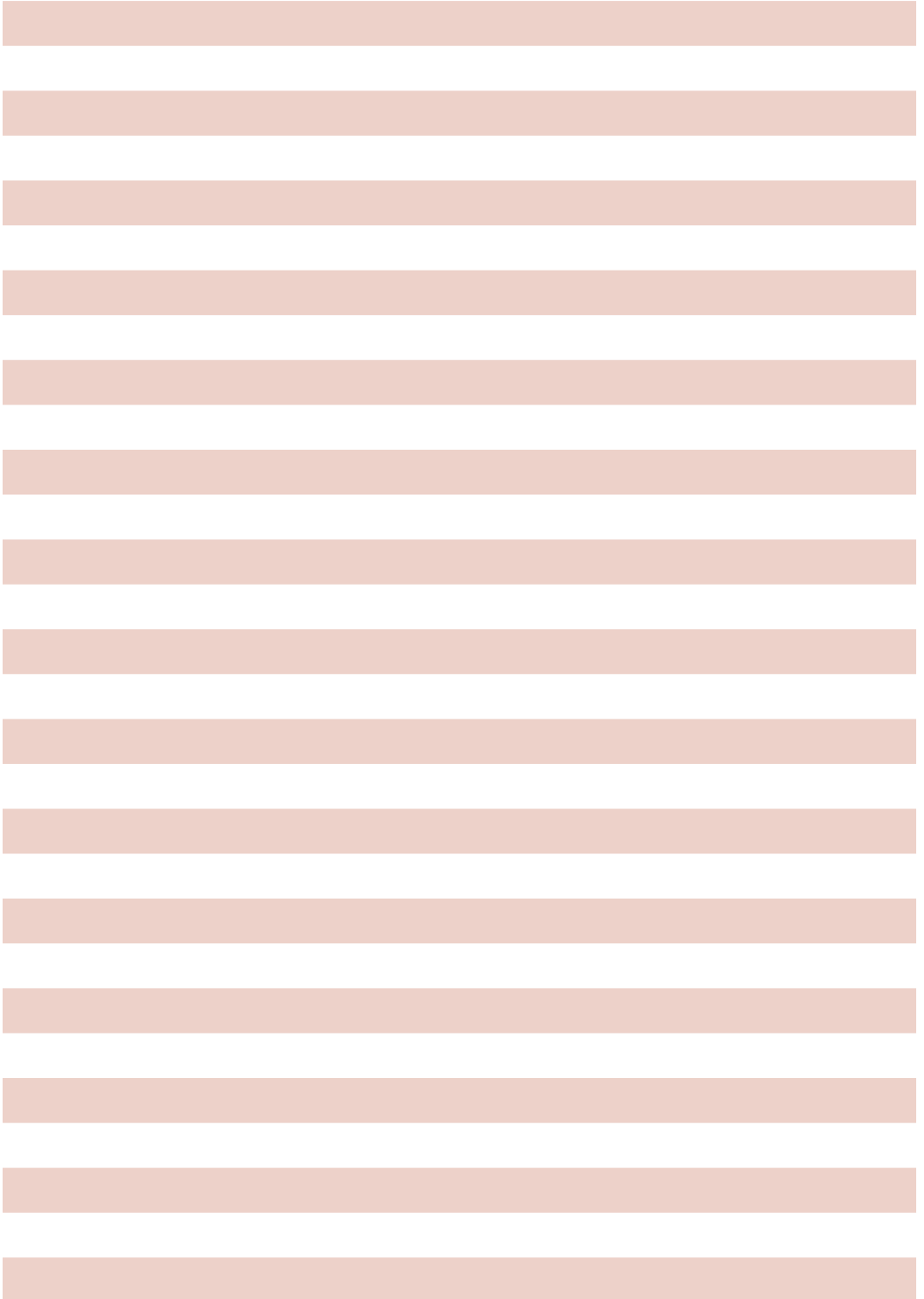

ESTE DIRECTORIO SE TERMINÓ DE  
IMPRIMIR EL 25 DE ENERO DEL AÑO 2020,  
FIESTA DE LA CONVERSIÓN DE SAN PABLO  
BOGOTÁ-COLOMBIA





ARQUIDIÓCESIS DE BOGOTÁ  
Coordinación Arquidiocesana  
de Vida Consagrada

Oficina: Curia arzobispal  
Cra. 7 # 10-20.  
Tel.: 350 55 11 Ext.: 1201  
[vic\\_religiosos@arquibogota.org.co](mailto:vic_religiosos@arquibogota.org.co)

[www.arquibogota.org.co](http://www.arquibogota.org.co)